GRANDIR À CHERBOURG-EN-COTENTIN

ÊTRE PARENT

CHERBOURG en Cotentin

LES RÉFÉRENTS FAMILLE DANS LES CENTRES SOCIAUX

Tout au long de votre parcours de parent, que ce soit pendant la grossesse, pendant votre parcours d'adoption, à la petite enfance ou à l'adolescence, des structures sont ouvertes pour rencontrer des professionnel.le.s mais aussi d'autres parents.

Au sein des centres sociaux, 7 référents familles sont présents pour vous accompagner.

Être parent, c'est être traversé par de nombreuses émotions, d'incalculables questions, recevoir une multitude de conseils plus ou moins bons et parfois contradictoires... sans « mode d'emploi » !

Présents dans les centres sociaux de la Ville, les référents familles sont vos alliés dans la parentalité.

Pourquoi rencontrer votre référent famille ?

Il oriente les parents dans leur quotidien (relations avec vos enfants, démarches administratives...) sur rendez-vous. Il peut vous aider à trouver des réponses à vos besoins et à résoudre certaines de vos difficultés.

Il accompagne les parents dans l'élaboration de projets collectifs (loisirs, temps d'échange...).

Il propose aussi des activités gratuites aux adhérents : plusieurs temps d'animations collectifs sont organisés pour les parents avec leurs enfants chaque semaine.

CENTRE SOCIAL
LA MOSAÏQUE
LA GLACERIE
Les Rouges Terres
02 50 79 16 80

CENTRE SOCIAL
LE PUZZLE
ÉQUEURDREVILLE-HAINNEVILLE
25 rue Jean Moulin
02 33 81 01 70

CENTRE SOCIAL
LE TOTEM
ÉQUEURDREVILLE-HAINNEVILLE
50 rue des Hauts Varengs
02 33 01 01 75

CENTRE SOCIAL
FLORA TRISTAN
CHERBOURG-OCTEVILLE
33 rue de Bougainville
02 33 94 58 59

CENTRE SOCIAL
FRANÇOISE GIROUD
CHERBOURG-OCTEVILLE
1 rue du Neufbourg
02 33 44 54 44

CENTRE SOCIAL
OLYMPE DE GOUGES
CHERBOURG-OCTEVILLE
Rue de l'Île de France
02 33 01 89 90

CENTRE SOCIAL
NIKI DE SAINT PHALLE
TOURLAVILLE
290 rue du Caplain
02 33 87 80 30

L'ESPACE DES PARENTS AU KIOSQUE

Lieu convivial et accueillant destiné à l'ensemble de la famille.

Vous recherchez une activité à pratiquer en famille ?
Le bon service pour effectuer une démarche administrative ?
Un service d'accompagnement ?
L'équipe de l'Espace des parents vous conseille et vous oriente vers le bon interlocuteur.

Lieu d'échange avec des professionnels sur des questions de la vie quotidienne : santé, éducation, scolarité, sommeil des enfants, accès aux droits, adoption...

Possibilité d'être reçu en rendez-vous individuel.

À disposition : une sélection de livres pour les parents et les enfants pour aborder certains sujets tels que le sommeil, la santé, la fratrie, le décès, la propreté...

Autour d'un café ou d'un thé, venez partager un moment entre parents, faire une pause, vous entraider, discuter et échanger autour de thèmes variés. Rendez-vous un samedi matin par mois de 10h à 12h.

LE KIOSQUE
6 rue Hervé Mangon
Équeurdreville-Hainneville
02 33 53 96 28

PLACE DES FAMILLES

Ouvert au début de l'année 2024, ce lieu ressource propose des services d'information, d'accès aux droits et des animations à destination des familles.

Animé par la Caisse d'allocations familiales (CAF), le Conseil Départemental, la Caisse des écoles et le centre social Olympe de Gouges, tous les sujets et problématiques liés à la parentalité peuvent y être abordés.

PLACE DES FAMILLES
7 Rue de l'Île de France
07 87 28 59 37

LE LIEU D'ACCUEIL ENFANT PARENT (LAEP) LE TEMPS DES PETITS

Lieu d'accueil destiné aux enfants jusqu'à 4 ans , accompagnés d'un membre de leur famille (parent, grand-parent, oncle, tante...). Les futurs parents sont les bienvenus.

L'accueil, assuré par des professionnels, est proposé 2 mardis par mois de 9h15 à 11h15 (rendez-vous fixés au semestre, hors vacances scolaires). Gratuit, anonyme et sans inscription. Chacun arrive quand il veut et reste le temps qu'il souhaite.

Vous pouvez dans un lieu ouvert et adapté :

Jouer avec votre enfant et lui permettre de rencontrer d'autres bambins.

Découvrir avec lui des activités et des jeux.

Sortir de chez vous, rencontrer d'autres parents et échanger dans une ambiance conviviale...

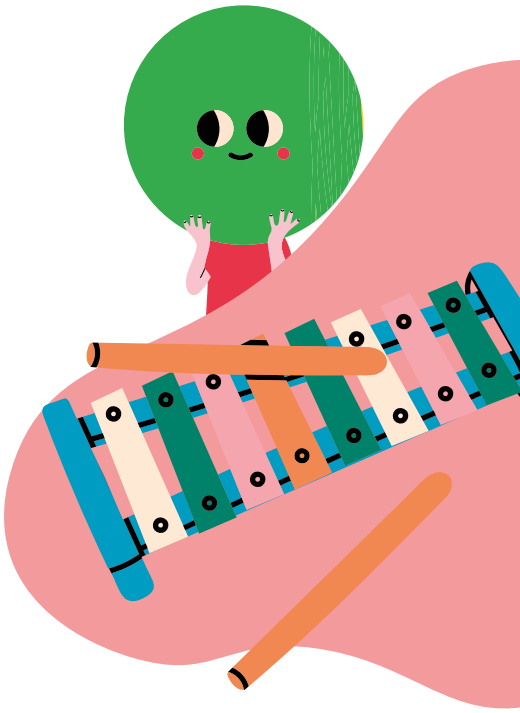

Le temps des petits se déroule en présence de deux accueillants.

CENTRE SOCIAL
FRANÇOISE GIROUD
1 rue du Neufbourg
02 33 44 54 44

LE LIEU D'ACCUEIL ENFANT-PARENT (LAEP) ÉTAPE LES PETITS PAS

Lieu de rencontres et de loisirs pour les enfants de moins de quatre ans et leurs parents, assuré par des professionnels.

Créneaux d'ouverture :

LE KIOSQUE
mardi de 15h à 18h & vendredi de 9h à 12h

PÔLE AGNÈS VARDA
vendredi de 14h30 à 17h30

Accès gratuit, une participation financière libre est possible.

AU LOCAL
4 rue de Penthièvre
lundi de 15h à 18h, mercredi de 9h à 12h, jeudi de 9h à 12h.

Ouvert pendant les vacances scolaires.
Renseignements : 06 78 28 70 99

DES CAFÉS-PARENTS OU SOIRÉES THÉMATIQUES

La Ville et les associations proposent régulièrement des rencontres sous forme de cafés-parents, permettant de partager ses questionnements avec d'autres parents.

Ces rencontres se déroulent dans les centres sociaux et au Kiosque.

Un café-adoption est proposé une fois par mois à Tourlaville.

Animé par une psychologue, il permet aux candidats à l'agrément et aux parents inscrits dans le parcours d'adoption d'échanger ensemble sur les démarches, les émotions traversées, les questionnements rencontrés. Le calendrier est mis à jour sur le site de la Ville (cherbourg.fr).

ET AUSSI...

AUTRES STRUCTURES PUBLIQUES

LES RELAIS PETITE ENFANCE

(voir fiche 0-3 ans)
02 33 87 87 24

La bibliothèque Jacques Prévert propose un fonds documentaire dédié à la parentalité.

Le Programme de Réussite Educative (PRE)
(voir fiche 3-11 ans)
02 33 22 37 59

Pour toutes questions liées à l'allaitement :

LE LACTARIUM

CHERBOURG-OCTEVILLE
46 rue du Val de Saire, Hôpital Pasteur
02 33 20 70 00
lactarium.cherbourg@ch-cotentin.fr

LES PMI

CENTRE MÉDICO-SOCIAL
CHERBOURG-OCTEVILLE
Avenue de Normandie
02 33 10 01 50

CENTRE MÉDICO-SOCIAL
CHERBOURG-OCTEVILLE
Place Jean Moulin
02 33 88 77 10

Des permanences sont proposées au sein des centres sociaux.
(sauf Flora Tristan)

LES ASSOCIATIONS

SUPERMAMANS
soutien aux jeunes mères après l'arrivée de bébé
supermamansmanche@gmail.com

LA LECHE LEAGUE
soutien à toutes les femmes souhaitant allaiter
frances.thouaille@lllfrance.org
06 46 67 66 13
marinachovaux.lll@gmail.com
07 77 06 06 00

L'ASSO DES PARENTS SOLOS
s'adresse aux familles monoparentales
06 50 95 21 96, par mail à assoparentssolos50@gmail.com
ou sur la page Facebook « À l'Asso des Parents Solos »

LA MAISON DES ADOS

Pour un soutien et un appui dans vos préoccupations de parents d'un.e ado

CHERBOURG-OCTEVILLE
4 rue du Commerce
02 33 72 70 60

MÉDIATION FAMILIALE DE L'ASSOCIATION DÉPARTEMENTALE POUR LA SAUVEGARDE DE L'ENFANT & DE L'ADULTE DE LA MANCHE (ADSEAM)

TOURLAVILLE
260 rue des Noisetiers
smo.nord@adseam.asso.fr
02 33 88 50 90

CENTRE D'INFORMATION SUR LES DROITS DES FEMMES & DES FAMILLES (CIDFF)

CHERBOURG-OCTEVILLE
1 rue du Léon
02 33 94 77 05

ASSOCIATIONS D'AIDE FAMILIALE POPULAIRE

Soutien logistique, éducatif et psychologique dans la vie quotidienne et l'éducation

CHERBOURG-OCTEVILLE
14 rue Paul Doumer
Résidence ALMA (1er étage)
02 33 53 71 75
aafp.cherbourg@aafp50.fr

SERVICE D'ACCUEIL & DE RÉPIT

géré par l'Aide aux adultes & aux jeunes en difficulté (AAJD)

Dispositif de prévention à destination des familles bénéficiant de l'accompagnement d'un travailleur social

02 33 20 49 85

VOTRE ENFANT EST EN SITUATION DE HANDICAP ?

N'HÉSITEZ PAS À VOUS RAPPROCHER DES SERVICES DE LA COLLECTIVITÉ.

GRANDIR À CHERBOURG-EN-COTENTIN

PETITE ENFANCE 0-3 ANS

CHERBOURG en Cotentin

LES RELAIS PETITE ENFANCE (RPE)

Lieu d'information pour les familles en recherche d'un mode d'accueil pour leurs enfants, pour les parents dans leur fonction d'employeur, pour les assistants maternels, les candidats à l'agrément et les gardes d'enfants à domicile : accompagnement dans les démarches administratives, réunions, débats, ateliers d' éveil...

RPE CHERBOURG-OCTEVILLE
PÔLE AGNÈS VARDA
20 avenue Carnot (50100)
02 50 79 17 13

RPE TOURLAVILLE
Rue de la Moignerie (50110)
02 33 20 31 35
Facebook : RPE Tourlaville

RPE ÉQUEURDREVILLE-HAINNEVILLE
25 rue Jean Moulin (50120)
02 33 01 81 74
Facebook : RPE Equeurdreville

RPE QUERQUEVILLE
3bis rue Général Leclerc (50460)
02 33 93 29 51

RPE LA GLACERIE
86 rue des Poètes (50470)
La Mosaïque
02 50 79 16 81
Facebook : RPE La Glacerie

LES CRÈCHES COLLECTIVES

LES CRÈCHES MUNICIPALES

CRÈCHE AGNÈS VARDA
45 PLACES
lundi au vendredi
7h à 19h
20 avenue Carnot (50100)
02 50 79 17 11

CRÈCHE LES P'TITS LOUPS
41 PLACES
lundi au vendredi
7h30 à 18h30
Rue de l'Orléanais (50130)
02 33 78 91 51

CRÈCHE LA FENOTTE
41 PLACES
lundi au vendredi
7h30 à 18h30
40 avenue de Tourville (50120)
02 50 79 18 00

CRÈCHE DE CAMOMILLE
36 PLACES
lundi au vendredi
7h30 à 18h30
Rue Guillaume Fouace (50470)
02 33 43 57 41

CRÈCHE LA RIBAMBELLE
24 PLACES
lundi au vendredi
7h30 à 18h30
25 rue Jean-Moulin Le Puzzle (50120)
02 33 01 80 61

CRÈCHE DENIS CORDONNIER
31 PLACES
lundi au vendredi
7h30 à 18h30
2 rue de la Moignerie (50110)
02 33 22 52 44

CRÈCHE ÉGLANTINE
24 PLACES
lundi au vendredi
7h30 à 18h30
158 résidence de l'Églantine (50110)
02 33 22 01 54

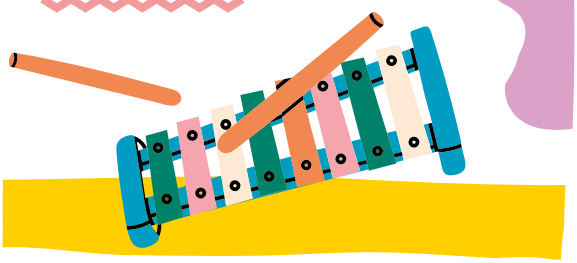

Les enfants de 2 mois et demi à 4 ans révolus sont accueillis à la journée, à la demi-journée ou en accueil périscolaire le mercredi et durant les vacances scolaires dans des locaux adaptés et aménagés de façon à favoriser l'éveil des enfants. L'accueil des enfants en situation de handicap peut se faire jusqu'aux 6 ans de l'enfant.

LA CRÈCHE FAMILIALE MUNICIPALE
DEUX ANTENNES

CRÈCHE FAMILIALE PÔLE AGNÈS VARDA
137 PLACES
lundi au vendredi
6h30 à 21h
20 Avenue Carnot (50100)
02 50 79 17 12

CRÈCHE FAMILIALE LE PUZZLE
30 PLACES
lundi au vendredi
6h30 à 21h
25 rue Jean Moulin (50120)
02 33 01 81 77

Les enfants de 2 mois et demi à 5 ans révolus sont accueillis à la journée ou à la demi-journée.

La crèche familiale associe des temps de vie individuels, au domicile des assistants maternels de la Ville, et des temps de vie collectifs, en salle de jeux (à partir de 18 mois), animés par les éducatrices de jeunes enfants.

Un projet d'accueil est établi pour chaque enfant. Sa mise en place permet un échange sur les notions éducatives des parents et de l'assistant maternel.

accueilfamilial.cec@cherbourg.fr

S'INSCRIRE :

Le formulaire de demande de place en crèche est disponible auprès des RPE et téléchargeable sur le site internet de la ville (cherbourg.fr)

ou sur le portail familles en version dématérialisée (portailfamilles.cherbourg.fr)

L'ACCUEIL INDIVIDUEL

Les assistants maternels indépendants accueillent les enfants à leur domicile, à la journée, à l'heure, en accueil régulier, temporaire et en périscolaire. Un agrément leur permet d'exercer cette fonction et précise le nombre d'enfants qu'ils sont autorisés à accueillir.

LES MAISONS D'ASSISTANTS MATERNELS (MAM)

Les assistants maternels peuvent également exercer en MAM. Une Maison d'Assistants Maternels est un lieu d'accueil individuel qui permet à quatre assistants maternels de se regrouper simultanément dans un autre lieu que leur domicile, avec les enfants qu'ils accueillent.

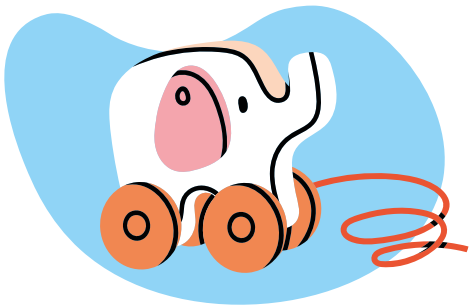

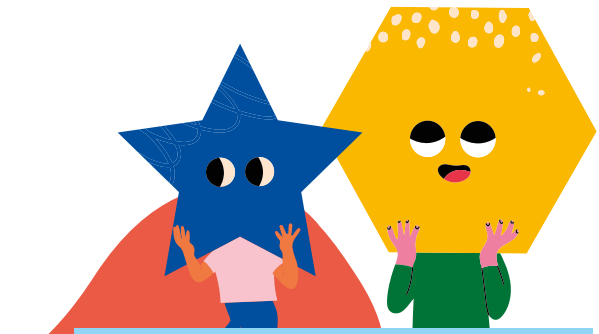

PLUS D'INFOS :

La liste des assistants maternels indépendants agréés est disponible auprès des Relais Petite Enfance de la Ville.

+ d'infos sur
cherbourg.fr ››› monenfant.fr

urssaf.fr >>> pajemploi

MAM 1,2,3 SOLEIL
9 rue de la République (50110)
02 50 16 27 51

MAM GRAINE DE MALICE
2A rue des Herches (50120)
09 83 01 97 70

MAM Ô PETITS MÔMES
1 rue Georges Bizet (50470)
09 86 47 78 48

MAM CHEZ LES AS-CÂLINES
15 rue du Rivage (50120)
09 50 66 67 04

LES AUTRES CRÈCHES COLLECTIVES

LA CRÈCHE DE LA CAF DE LA MANCHE

CRÈCHE DE L'OFFICE SOCIAL ET FAMILIAL (OSF)

23 PLACES
lundi au vendredi
7h45 à 18h30
54 boulevard Schuman (50100)
02 33 40 43 93

LES CRÈCHES ASSOCIATIVES

CRÈCHE PARENTALE LES PETITS MARMOTS

20 PLACES
Les parents s'impliquent dans le fonctionnement de la crèche.
lundi au vendredi
7h à 18h30
1 Avenue de Bremerhaven (50100)
02 33 44 74 14

CRÈCHE LES PETITS PEP

22 PLACES
Association des PEP 50
lundi au vendredi
7h15 à 18h30
Rue Jean le Brettevillois (50130)
02 33 03 50 40

LES CRÈCHES PRIVÉES

PIM PAM POMME

60 PLACES
lundi au vendredi
5h à 22h
325 bis rue de Sauxmarais (50110)
02 33 23 38 49

PIM PAM POMME

50 PLACES
lundi au vendredi
5h à 22h
1 rue des Claires (50460)
02 33 95 90 10

MICRO-CRÈCHE FLEXY BABY

12 PLACES
lundi au vendredi
7h45 à 18h30
65 rue du Val de la Crespinière (50130)
06 29 26 35 40

CRÈCHE LES PETITS PARAPLUIES

40 PLACES
lundi au vendredi
7h à 19h00
7 avenue de la Porte Chantereyne (50100)
02 14 14 34 23

LES LIEUX D'ACCUEIL ENFANTS-PARENTS (LAEP)

Espaces conviviaux accueillant les enfants de moins de 4 ans avec leurs parents ou un autre adulte familier. Espace de jeu et de discussion. Espace de rencontre pour les enfants et les adultes. Les parents qui attendent un enfant sont également les bienvenus.

Entrée libre, anonyme et sans inscription.

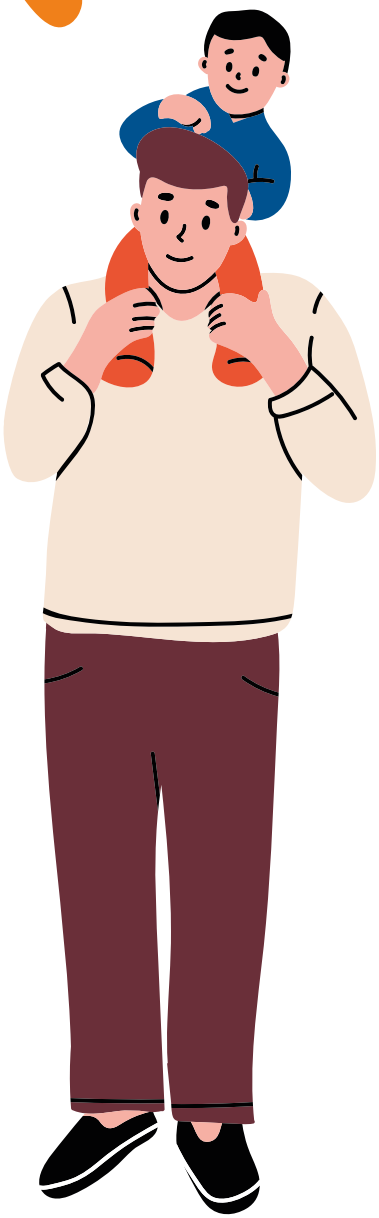

ÉTAPE LES P'TITS PAS

LE KIOSQUE
mardi de 15h à 18h
vendredi de 9h à 12h
36 rue Hervé Mangon (50120)
02 33 53 96 28

ÉTAPE LES P'TITS PAS

AU LOCAL
lundi de 15h à 18h
mercredi de 9h à 12h, jeudi de 9h à 12h
4 rue de Penthièvre (50100)
02 33 93 28 23

PÔLE AGNÈS VARDA
vendredi
14h30 à 17h30
20 Avenue Carnot (50100)
02 50 79 17 12

LE TEMPS DES PETITS

CENTRE SOCIAL FRANÇOISE GIROUD
Ouverture 2 fois par mois sur des mardis matins de 9h15 à 11h15 (les rendez-vous sont fixés au semestre, hors vacances scolaires).
1 Rue du Neufbourg (50100)
02 33 44 54 44

CÔTÉ ÉVEIL

ACTIVITÉS CULTURELLES

ARTY BABIES
MUSÉE THOMAS HENRY
1 dimanche matin par mois
musees@cherbourg.fr
02 33 23 39 33

TEMPS DÉDIÉ AUX 0-3 ANS (BIBERONS DE LECTURE, ÉVEIL MUSICAL, BÉBÉ SIGNE)
BIBLIOTHÈQUES JACQUES PRÉVERT, LOUIS LANSONNEUR, BORIS VIAN
bibliotheques@cherbourg.fr
Au moin une fois par mois
02 33 23 39 40 ou 02 33 54 37 15

ÉVEIL CULTUREL DE LA PETITE ENFANCE
3 fois par an en novembre/janvier/mars
(réservation obligatoire)
cherbourg.fr
02 33 20 44 54

TOUS LES ÉTABLISSEMENTS D'ACCUEIL DU JEUNE ENFANT (EAJE) MUNICIPAUX **FAVORISENT L'INCLUSION DES ENFANTS EN SITUATION DE HANDICAP.**

LES LUDOTHÈQUES

LE COFFRE À JOUETS
CENTRE SOCIAL
OLYMPE DE GOUGES
Rue de l'Île de France
Cherbourg-Octeville (50100)
02 33 01 89 90

PETITE ENFANCE
LUDOTHÈQUE
PÔLE AGNÈS VARDA
20 avenue Carnot 50100
Cherbourg-Octeville (50100)
02 50 79 17 10

LUDOLATULU
CENTRE SOCIAL
FRANÇOISE GIROUD
1 rue du Neufbourg
Cherbourg-Octeville (50100)
02 33 44 54 44

LE PUZZLE
CENTRE SOCIAL
25 rue Jean Moulin
Équeurdreville-hainneville (50120)
02 33 01 81 76

LA MOSAÏQUE
CENTRE SOCIAL
Rue des Poètes
La glacerie (50470)
02 33 43 86 92

NIKI DE SAINT PHALLE
LUDOTHÈQUE
Rue de la Moignerie
Tourlaville (50110)
02 33 44 38 47

Création & impression : Ville de Cherbourg-en-Cotentin /Septembre 2025

GRANDIR À CHERBOURG-EN-COTENTIN

PENDANT L'ÉCOLE

3-11 ANS

CHERBOURG en Cotentin

L'ÉCOLE

Tout ce qu'il faut savoir pour inscrire votre enfant à l'école, à la restauration scolaire et aux activités péri et extra-scolaires. Avec en bonus plein d'idées pour occuper les enfants le mercredi et le week-end.

Conformément au résultat du vote ouvert à tous les habitants, Cherbourg-en-Cotentin a mis en place la **semaine de 4 jours** en septembre 2022.

Toute 1ère inscription à l'entrée à l'école est à effectuer auprès des mairies déléguées de Cherbourg et de Tourlaville, du 3-25, du Kiosque et de la Mosaïque.

HORAIRES DES ÉCOLES

8h30-11h45/13h45-16h30

Suivant le groupe scolaire, les horaires peuvent varier de 5 à 10 minutes.

QUI EST CONCERNÉ ?

Les enfants entrant en **petite section** de maternelle.

Les enfants entrant en **toute petite section**, âgés de 2 ans avant le 31 décembre de l'année civile (dans la limite des places disponibles).

Tout enfant qui change d'école et qui souhaite être scolarisé dans une école publique de la commune.

Tout enfant scolarisé (du CE1 au CM2) dans une école de Cherbourg-en-Cotentin, autre que l'école La Polle, et qui souhaite intégrer la classe musique (CHAM) de La Polle.

LA CAISSE DES ÉCOLES DE CHERBOURG-EN-COTENTIN

(un établissement public de la Ville de Cherbourg-en-Cotentin)

VOUS HABITEZ :

Les Provinces - Amont Quentin/
Les Fourches - Charcot Spanel/
Le Maupas - Haut Marais - Brèche du bois

Le Programme de Réussite Educative (PRE)

Votre enfant est âgé entre **2 et 16 ans** et il présente des fragilités sur le plan scolaire, médical, du comportement ou dans d'autres domaines...

Vous vous interrogez au sujet de votre enfant et vous souhaitez en parler.

Vous recherchez une aide, un soutien éducatif et vous souhaitez agir.

VOUS HABITEZ :

L'Acre/Les Herches/La bonde - Brécourt Lecanu/Les Flamands/Les Eglantines / Pont Marais/Beauséjour/Montmartre

Le Programme de Réussite Educative (PRE)

Votre enfant est âgé entre **2 et 11 ans** et il présente des fragilités sur le plan scolaire, médical, du comportement ou dans d'autres domaines...

Vous vous interrogez au sujet de votre enfant et vous souhaitez en parler.

Vous recherchez une aide, un soutien éducatif et vous souhaitez agir.

Venez rencontrer l'équipe pour échanger sur vos questionnements. Elle vous proposera un parcours individualisé où vous validerez ensemble les actions à mettre en place.
Adresse : Espace d'activités, place de Bourgogne, 1er étage - Téléphone : 02 33 22 37 59

LES ACTIVITÉS AUTOUR DE L'ÉCOLE

La Ville propose un accueil dès l'ouverture des écoles à 7h30, jusqu'à 8h30, ainsi qu'après la fin des cours, de 16h30 à 18h. Les accueils sont assurés matin et soir par des agents de la Ville pour les écoles maternelles et par un prestataire issu de l'Éducation populaire désigné par la Ville pour les écoles élémentaires.
L'inscription auprès de la Ville est à renouveler tous les ans.

HORAIRES

11h45 à 13h45

Suivant le groupe scolaire, les horaires peuvent varier de 5 à 10 minutes

LES ACCUEILS PÉRISCOLAIRES

Les temps périscolaires sont des temps d'animation pris en charge soit par la collectivité pour les maternels, soit par un prestataire issu de l'Éducation populaire et désigné par la Ville pour les élémentaires. Y sont proposées des activités éducatives de qualité favorisant l'épanouissement de chaque enfant, dans le cadre d'un projet pédagogique.

LA RESTAURATION SCOLAIRE

Les repas sont fournis par la cuisine centrale municipale. L'animation est proposée par la Ville pour les écoles maternelles et par un prestataire issu de l'Éducation populaire pour les écoles élémentaires.

L'inscription auprès de la collectivité est à renouveler tous les ans.

RENSEIGNEMENTS & INSCRIPTIONS

SECTEUR CENTRE

MAIRIE DÉLÉGUÉE
CHERBOURG-OCTEVILLE
2 Place de la République
Scolaire : 02 33 87 87 41/
scolaire.50100@cherbourg.fr
Périscolaire : 02 33 87 87 46/
periscolaire.50100@cherbourg.fr

SECTEUR OUEST

LE KIOSQUE
ÉQUEURDREVILLE-HAINNEVILLE
Rue Hervé Mangon
secretariat.kiosque@cherbourg.fr
02 33 53 96 28

LE 3-25
QUERQUEVILLE
7 rue Général Leclerc
secretariat.3-25@cherbourg.fr
02 33 08 28 15

SECTEUR EST

MAIRIE DÉLÉGUÉE
TOURLAVILLE
109 avenue des Prairies
periscolaire.50110@cherbourg.fr
02 33 88 15 04

LA MOSAÏQUE
LA GLACERIE
Rue des Poètes
secretariat.mosaique@cherbourg.fr
02 50 79 16 80 ou 02 50 79 16 86

Renseignements ou inscription scolaire, périscolaire et restauration scolaire : contactez les guichets de proximité. L'inscription en ligne est également disponible via le Portail familles.

Le dossier d'inscription pour l'accueil périscolaire et la restauration scolaire est disponible sur le site internet de la Ville et sur le Portail Familles.

Une fois le dossier complété, vous pouvez :

- **le déposer au guichet enfance-éducation dans votre commune déléguée** (uniquement sur rendez-vous)
- **l'envoyer par mail à votre commune déléguée**
- **le transmettre en ligne via le Portail Familles**

Vous pourrez ensuite enregistrer vos réservations sur le Portail Familles.

TARIFICATION

Depuis 2024, il a été mis en place une nouvelle grille tarifaire unique, pour les temps périscolaires, de restauration scolaire et extrascolaires.
Cette nouvelle grille est composée de 20 tranches et est basée sur le quotient familial CAF de chaque famille. Cela permet d'assurer plus d'équité entre les familles et d'apporter une meilleure lisibilité.
Le quotient familial est mis à jour régulièrement pour ajuster la tarification face aux changements éventuels de situation familiale.

Pour tout renseignement, n'hésitez pas à vous rapprocher du service enfance éducation de votre mairie déléguée.

FOCUS

BIEN MANGER

La Ville dispose d'une cuisine centrale. **Les menus variés et équilibrés** sont élaborés par les chefs cuisiniers, validés par la diététicienne et discutés lors des commissions menus une fois par trimestre. Les **produits locaux et bio** sont privilégiés. Pour raison de santé ou habitude alimentaire, un menu alternatif peut être proposé. La Ville respecte la réglementation comme la **loi EGAlim**. Elle souhaite par la diversité des menus proposés sensibiliser les enfants à de nouvelles saveurs.

HALTE AU GASPI !

La Ville s'engage dans une démarche globale de **lutte contre le gaspillage alimentaire**, de la production à la consommation. Le gaspillage est l'affaire de tous ! Les enfants sont associés à de nombreuses actions comme « la pesée des restes », ou encore la mise en place de la « petite faim, grande faim ». **Les menus sont disponibles sur le site internet en suivant ce QR-code.** N'hésitez pas à consulter la newsletter de la restauration scolaire sur le site internet **cherbourg.fr** !

LE SAVIEZ-VOUS ?

GRÂCE AU PORTAIL FAMILLES, TOUT EST PLUS FACILE !

Le Portail familles offre de nombreux services :

- Facturation et paiement en ligne
- Réservation ou annulation des présences à la restauration et à l'accueil périscolaire
- Mise à jour rapide des données de votre famille
- Inscriptions en ligne
- Un service accessible 7j/7j, 24h/24h sur ordinateur, tablette et smartphone.

Cette année, une Classe à Horaires Aménagés Musique (CHAM) ouvre à l'école de La Polle. Destinée aux enfants scolarisés du CE1 au CM2 à Cherbourg-en-Cotentin, cette classe multi-niveaux, limitée à 26 élèves, leur permettra de pratiquer la musique de façon plus intensive. **Plus d'informations sur www.cherbourg.fr**

LE MERCREDI

LES MERCREDIS LOISIRS

Les accueils de loisirs des mercredis sont assurés par deux associations agréées d'Éducation populaire.

HORAIRES D'ACCUEIL DES FAMILLES :

MATIN : 7h30-9h30
MIDI : 11h30-12h
APRÈS-MIDI : 13h30-14h
SOIR : 16h30-18h

Les accueils de loisirs sans hébergement (ALSH) sont destinés aux 3-12 ans et sont proposés sur plusieurs sites de la Ville de Cherbourg-en-Cotentin.

Légende :
3-5 ans
3-5 ans & 6-12 ans
6-12 ans

SECTEUR CENTRE : LES FRANCAS DE LA MANCHE

CENTRE SOCIAL FRANÇOISE GIROUD MATERNELS :
1 rue du Neufbourg, 50100

CENTRE SOCIAL FRANÇOISE GIROUD ÉLÉMENTAIRES :
1 rue du Neufbourg, 50100

LES ROQUETTES :
rue Louis Aragon

DUJARDIN :
27 rue Dujardin, 50100

CENTRE SOCIAL OLYMPE DE GOUGES :
Rue de l'Île de France, 50130

SECTEUR OUEST : LES FRANCAS DE LA MANCHE

FRANÇOIS MITTERRAND :
26 rue des Couplets, 50120

FORT DES COUPLETS :
Chemin de la Redoute, 50120

FAUVETTES :
Rue Roger Glinel, 50460

CAMILLE CLAUDEL :
3 rue du Général Leclerc, 50460

L'accueil de loisirs François Mitterrand est en travaux pendant 2 ans. Les enfants inscrits sur cet accueil sont actuellement accueillis à **l'école Joseph Bocher** au 25 rue Jean Moulin, Équeurdreville-Hainneville

SECTEUR EST & LA GLACERIE : LES FRANCAS DE LA MANCHE

LA MOSAÏQUE :
Rue des Poètes, 50470

LÉON BLUM :
Impasse Jules Verne, 50100

TOURLAVILLE : LE CLT

LE BECQUET :
973 rue du Becquet, 50110

L'inscription admisnistrative à l'accueil de loisirs se fait impérativement **auprès des services de la Ville** (cf. coordonnées des accueils périscolaires et de restauration scolaire) puis **les réservations de place sont à réaliser auprès de l'accueil de loisirs de référence** (auprès des Francas ou du CLT).

CONTACTS DES CENTRES DE LOISIRS

en fonction du secteur où se situe l'accueil de loisirs que votre enfant va fréquenter

SECTEUR CENTRE

CHERBOURG-OCTEVILLE
secteurcentre@francas50.fr
07 50 59 73 25

SECTEUR OUEST

ÉQUEURDREVILLE-HAINNEVILLE ET QUERQUEVILLE
secteurouest@francas50.fr
02 33 10 01 25

SECTEUR EST

LA GLACERIE
La Mosaïque
secteurest@francas50.fr
07 50 59 89 49

TOURLAVILLE
Léon Blum
blum.clt@gmail.com
02 33 20 48 15
07 60 40 77 54

Le Becquet
becquet.clt@gmail.com
09 75 86 46 63
07 63 39 94 45

3 POSSIBILITÉS D'INSCRIPTION :

- Inscription à la **journée avec repas**
- À la **demi-journée avec repas**
- À la **demi-journée sans repas**

LES MERCREDIS, VOUS POUVEZ AUSSI...

Faire garder votre enfant en **crèches collectives** jusqu'aux 4 ans révolus de votre enfant, à la journée ou à la demi-journée (en fonction des places disponibles).

Faire garder votre enfant chez **un.e assistant.e maternel.le de la Ville** ayant des agréments périscolaires jusqu'aux 5 ans révolus de votre enfant.

Inscrire votre enfant **à l'éveil sportif, au conservatoire, aux ateliers d'éveil artistique et culturel** ou profiter d'un large panel d'activités (voir ci-après).

CÔTÉ LOISIRS

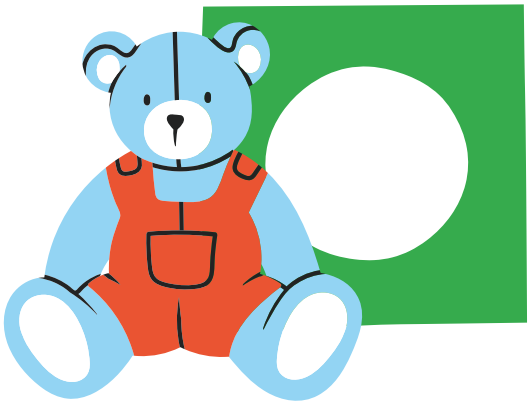

L'ÉVEIL SPORTIF

L'éveil sportif est un temps de découverte des activités physiques et sportives à destination des enfants (de la moyenne section au CE1, 1h par semaine).

- **LE MERCREDI MATIN** au Gymnase Lecanu à Équeurdreville-Hainneville
- **LE SAMEDI MATIN** à l'espace Georges Fatôme à Tourlaville

Pour les enfants de moyenne section :
le mercredi et le samedi de 9h à 10h

Pour les enfants de grande section :
le mercredi et le samedi de 10h à 11h

Pour les enfants de CP et CE1 :
le mercredi et le samedi de 11h à 12h

Les inscriptions à l'école municipale d'éveil sportif ont lieu début septembre lors du Forum des associations **auprès du stand de la Ville**, de 14h à 16h pour les habitants de Cherbourg-en-Cotentin, et de 16h à 17h pour les habitants hors Cherbourg-en-Cotentin.

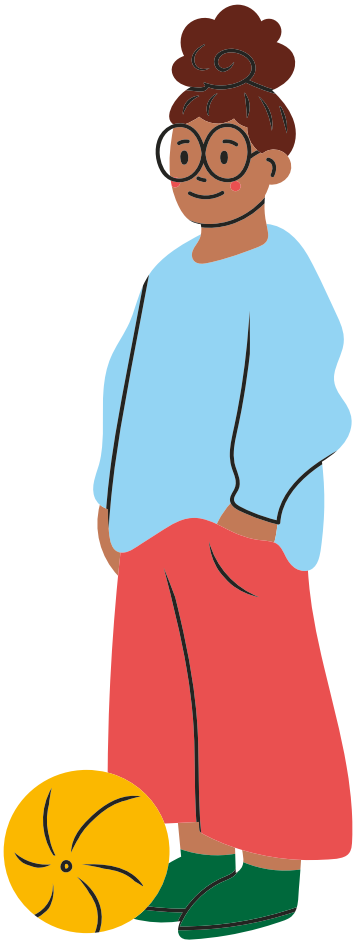

INFORMATIONS COMPLÉMENTAIRES
Secrétariat de la direction des sports au 30 place Napoléon
02 33 87 87 07

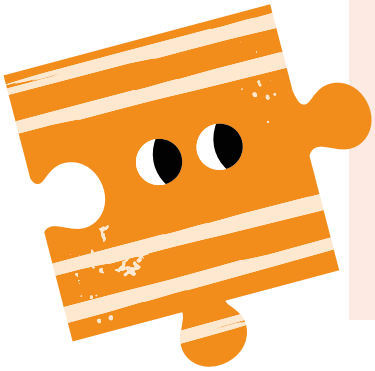

PIÈCES À FOURNIR :

- **Le bulletin d'inscription**
- Une attestation **d'assurance responsabilité civile**
- **Un justificatif de domicile** de moins de 3 mois

LE CONSERVATOIRE

Envie de musique ou de chant ? Le conservatoire est là pour vous, à partir de 5 ans.

INSCRIPTIONS
CHERBOURG-OCTEVILLE
rue Gibert
conservatoire@cherbourg.fr
02 33 94 22 77

LES MUSÉES

ATELIER ENFANT
(toute l'année)
MUSÉE THOMAS HENRY
musees@cherbourg.fr
02 33 23 39 33

CLUB DÉCOUVERTE
MUSÉE THOMAS HENRY
Atelier enfant 4-7 ans
et club découvert 8-11 ans
Retrouver les dates des animations
sur www.cherbourg.fr/musees
musees@cherbourg.fr
02 33 23 39 33

LES ATELIERS DE PRATIQUES ARTISTIQUES

Des ateliers de pratiques artistiques et culturelles sont proposés en théâtre, arts plastiques et chorale d'enfants.

ATELIERS GAMBETTA
TOURLAVILLE
eac@cherbourg.fr
06 12 68 63 27
• Ateliers Arts plastiques
• Chorale Les Babouches

ESPACE CULTUREL BUISSON
TOURLAVILLE
eac@cherbourg.fr
06 12 68 63 27
• Théâtre

MAISON DES ARTS
LA GLACERIE
eac@cherbourg.fr
• sculpture/modelage

ARTHOTHÈQUE
CHERBOURG-OCTEVILLE
Un mercredi par mois
pour les 4-10 ans
arthotheque@cherbourg.fr

ÉCOLE D'ART
Atelier tout public - À l'année
esam-c2.fr
www.esam-c2.fr/Ateliers
02 14 37 25 50

FOCUS

Sortez en famille au musée !
L'accès aux musées (Thomas Henry et Libération) est **gratuit** pour les **– de 26 ans** et gratuit pour **tout le monde le mercredi !**

Le musée Thomas Henry est signataire de la charte MômArt et s'engage ainsi à faciliter l'accès des familles au musée : si vous venez en visite libre avec des enfants, **un sac muséojeux** vous sera proposé **gratuitement** à l'accueil afin de découvrir le musée en s'amusant. N'hésitez pas à le demander !

12 jeux à faire en famille sont proposés, avec des accessoires : mimer une sculpture, inventer des dialogues, chanter devant un tableau...

LES BIBLIOTHÈQUES

L'HEURE DU CONTE
BIBLIOTHÈQUE
JACQUES PRÉVERT
bibliotheques@cherbourg.fr
02 33 23 39 40

LECTURES D'HISTOIRE
BIBLIOTHÈQUE BORIS VIAN
bibliotheques@cherbourg.fr
02 33 54 37 15

PETITES HISTOIRES POUR PETITES OREILLES
BIBLIOTHÈQUE
LOUIS LANSONNEUR
bibliotheques@cherbourg.fr
02 33 88 43 01

UN ALBUM, UN BRICOLAGE
BIBLIOTHÈQUE
BORIS VIAN
bibliotheques@cherbourg.fr
02 33 54 37 15

LES ATELIERS DE JACQUES
BIBLIOTHÈQUE
JACQUES PRÉVERT
bibliotheques@cherbourg.fr
02 33 23 39 40

Les bibliothèques de Cherbourg-en-Cotentin disposent de fonds documentaires consacrés à la petite enfance, à l'enfance et au pré-ado, **accessibles gratuitement aux mineurs.**

LA MEEDD

La Maison de l'éducation à l'environnement et au développement durable (MEEDD) propose toute l'année des expositions, des animations grand public... Le mercredi en période scolaire, le club nature permet aux enfants dès 6 ans de partir à la découverte des oiseaux, des fleurs, de l'eau, du soleil, des arbres et de tout ce qui nous entoure.

02 33 22 22 16
cherbourg.fr

LES PISCINES

PISCINE CHANTEREYNE
CHERBOURG-OCTEVILLE
Rue du Diablotin
02 33 53 18 42

CENTRE AQUATIQUE
ÉQUEURDREVILLE-HAINNEVILLE
Rue du Général de Gaulle
02 33 01 86 20

PISCINE DE LA BUTTE
CHERBOURG-OCTEVILLE
Rue Jack Meslin
02 33 53 07 28

PISCINE DE COLLIGNON
TOURLAVILLE
Rue des Algues
02 33 44 23 44

VOTRE ENFANT EST EN SITUATION DE HANDICAP ?
N'HÉSITEZ PAS À VOUS RAPPROCHER DES SERVICES DE LA COLLECTIVITÉ.

GRANDIR À CHERBOURG-EN-COTENTIN

PENDANT LES VACANCES

3-11 ANS

CHERBOURG en Cotentin

ACCUEIL DE LOISIRS 3-11 ANS

Que proposer à son enfant de 3 à 11 ans pendant les vacances scolaires ? Découvrez les possibilités d'accueils et, en complément, quelques idées d'activités.

Inscription administative au centre de loisirs auprès des services de la Ville puis auprès du centre de loisirs de référence
(pas de centre de loisirs pendant les congés de Noël).
Les réservations sont possibles à la journée ou la demi-journée avec ou sans repas, auprès de l'Association des Francas de la Manche ou Club Loisirs de Tourlaville (CLT), par mail ou téléphone, en fonction de votre lieu d'habitation.

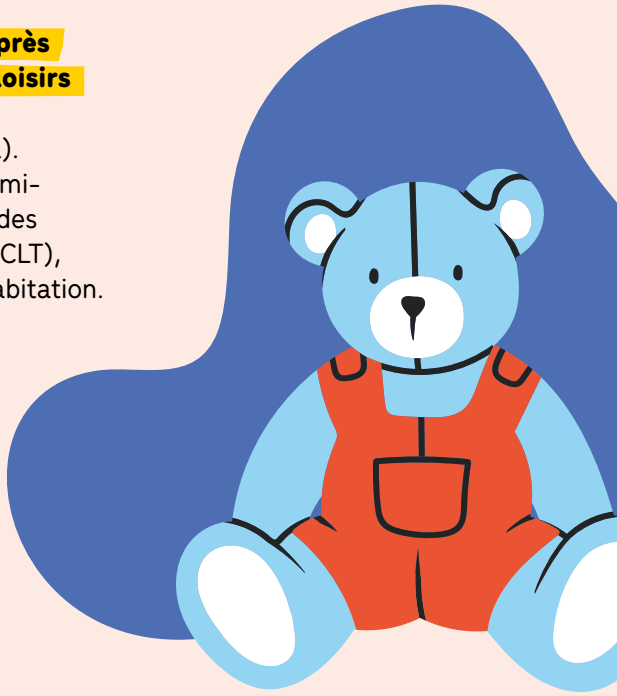

SECTEUR CENTRE
LES FRANCAS DE LA MANCHE
CHERBOURG-OCTEVILLE
secteurcentre@francas50.fr
07 50 59 73 25

SECTEUR OUEST
LES FRANCAS DE LA MANCHE
ÉQUEURDREVILLE-HAINNEVILLE
ET QUERQUEVILLE
secteurouest@francas50.fr
02 33 10 01 25

SECTEUR EST
LES FRANCAS DE LA MANCHE
LA GLACERIE
secteurest@francas50.fr
07 50 59 89 49

SECTEUR EST
ACCUEIL DES MATERNELS
CLUB DE LOISIRS DE TOURLAVILLE
blum.clt@gmail.com
02 33 20 48 15

SECTEUR EST
ACCUEIL DES ÉLÉMENTAIRES
CLUB DE LOISIRS DE TOURLAVILLE
becquet.clt@gmail.com
09 75 86 46 63

COLONIE ••• MINI-CAMPS & DURANT L'ÉTÉ

Les services municipaux, via les guichets d'inscription éducation, sont chargés des inscriptions administratives, afin de pouvoir effectuer la facturation. Les deux partenaires (Francas et CLT) organisent les séjours et gèrent les réservations.

Renseignements, en fonction de votre commune déléguée : voir rubrique « accueil de loisirs 3-11 ans ».

AUTRES POSSIBILITÉS

Faire garder votre enfant en crèche collective jusqu'à ses 4 ans révolus, à la journée ou à la demi-journée (en fonction des places disponibles).

Faire garder votre enfant chez un.e assistant.e maternel.le de la Ville ayant des agréments périscolaires, jusqu'à ses 5 ans révolus.

Renseignements auprès des Relais Petite Enfance (RPE) de votre commune déléguée.

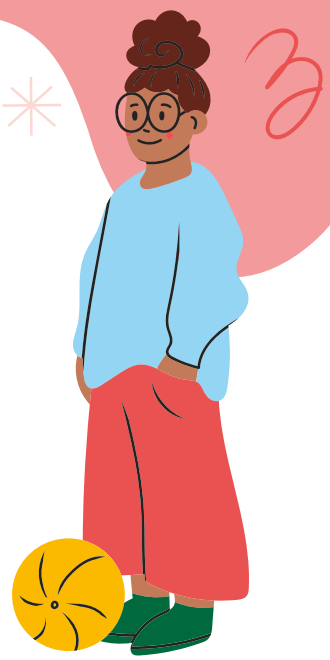

CÔTÉ LOISIRS

SPORT 5-12 ANS

Sport 5-12 est une initiation et une découverte d'activités sportives variées pendant les vacances scolaires (sauf Noël) sur tout le territoire de Cherbourg-en-Cotentin.

Ce dispositif s'adresse aux enfants de 5 à 12 ans (il faut avoir 5 ans révolus au début des activités).

Deux catégories d'âge : 5-7 ans et 8-12 ans.

Retrouvez le planning sur **cherbourg.fr**

VOTRE ENFANT EST EN SITUATION DE HANDICAP ?

N'HÉSITEZ PAS À VOUS RAPPROCHER DES SERVICES DE LA COLLECTIVITÉ.

LES HORAIRES

	5-7 ANS	8-12 ANS
MATIN	9H30-11H30	9H45-11H45
APRÈS-MIDI	13H45-16H15	14H-16H30

PIÈCES À FOURNIR :

- **Fiche de renseignements**
- **Justificatif de domicile** pour les résidents de Cherbourg-en-Cotentin
- **Attestation d'assurance** responsabilité civile
- **Photocopie des vaccins**
- **Attestation** pour les bénéficiaires RSA, ADA, ASS

LE SAVIEZ-VOUS ?

La Ville propose de nombreuses animations tout au long de l'année à destination des plus jeunes. **Bibliothèques, musées Thomas Henry et de la Libération** pour des instants de culture et de divertissement, **Maison de l'éducation à l'environnement et au développement durable** (MEEDD) pour en savoir plus sur la nature, **piscines** pour s'amuser ou apprendre à nager, **skateparks** pour des moments de glisse... Accompagnés par les structures municipales ou en solo, il y en a pour **tous les âges et toutes les envies** !

CHERBOURG.FR

GRANDIR À CHERBOURG-EN-COTENTIN

LES LIEUX

CHERBOURG en Cotentin

LES LIEU

LES RELAIS PETITE ENFANCE (RPE)

1. **RPE CHERBOURG-OCTEVILLE,** 20 avenue Carnot
2. **RPE TOURLAVILLE,** rue de la Moignerie
3. **RPE ÉQUEURDREVILLE-HAINNEVILLE,** 25 rue Jean Moulin
4. **RPE QUERQUEVILLE,** 3bis rue Général Leclerc
5. **RPE LA GLACERIE,** 86 rue des Poètes

LES CRÈCHES

7. **Crèche Agnès Varda,** 20 avenue Carnot
8. **Crèche Les p'tits loups,** rue de l'Orléanais
9. **Crèche La Fenotte,** 40 avenue de Tourville
10. **Crèche Camomille,** rue Guillaume Fouace
17. **Crèche Ribambelle, Le Puzzle,** 25 rue Jean Moulin
12. **Crèche Denis Cordonnier,** rue de la Moignerie
13. **Crèche de l'Églantine,** 158 résidence de l'Églantine

LA CRÈCHE DE LA CAF DE LA MANCHE

6. **Crèche de l'Office Social et Familial (OSF),** 54 boulevard Schuman

LES CRÈCHES ASSOCIATIVES

14 **Crèche parentale Les Petits Marmots,** 1 avenue de Bremerhaven

15 **Crèche les Petits Peps,** rue Jean le Brettevillois

LES CENTRES SOCIAUX

16 **Centre social La Mosaïque,** 86 rue des poètes

17 **Centre social Le Puzzle,** 25 rue Jean Moulin

18 **Centre social Le Totem,** 50 rue des Hauts Varengs

19 **Centre social Flora Tristan,** 33 rue de Bougainville

20 **Centre social Françoise Giroud,** 1 rue du Neufbourg

21 **Centre social Olympe de Gouges,** rue de lÎle de France

22 **Centre social Niki de Saint Phalle,** 290 rue du Caplain

LES LIEUX D'ACCUEIL ENFANTS PARENTS (LAEP)

23 **Le Kiosque**, 36 rue Hervé Mangon
24 **Au local**, 4, rue de Penthièvre
7 **Pôle Agnès Varda**, 20 avenue Carnot
20 **Centre social Françoise Giroud**, 1 rue du Neufbourg

LES LUDOTHÈQUES

21 **Centre social Olympe de Gouges,** rue de l'Île de France
20 **Ludolatulu, Centre social Françoise Giroud** 1 rue du Neufbourg
17 **Centre social Le Puzzle,** 25 rue Jean Moulin
16 **Centre social La Mosaïque**, 86 rue des Poètes
25 **Ludothèque Niki de Saint Phalle,** rue de la Moignerie

LES ACCUEILS DE LOISIRS

26 **Accueil de loisirs Les Fauvettes**, 5 bis rue Roger Glinel
27 **Accueil de loisirs Camille Claudel**, 3 rue du Général Leclerc
28 **Accueil de loisirs Mitterrand**, rue des Couplets
29 **Fort des Couplets**, chemin de la Redoute
30 **Accueil de loisirs Dujardin**, 27 rue Dujardin
20 **Centre social Françoise Giroud**, 1 rue de Neufbourg
21 **Centre social Olympe de Gouges**, rue de l'Île de France
31 **Accueil de loisirs Léon Blum**, impasse Jules Verne
32 **Accueil de loisirs Le Becquet**, rue du Becquet
16 **Centre social La Mosaïque**, 86 rue des Poètes
33 **Accueil de loisirs Les Roquettes**, 10 rue Louis Aragon

LES LIEUX D'ACCUEIL ET D'ÉCOUTE

34 **La Maison des adolescents de la Manche**, Antenne Nord, rue du Commerce
35 **Pôle d'action sociale**, avenue de Normandie
36 **Pôle d'action sociale**, place Jean Moulin, avenue de Bremerhaven

LES DÉPARTEMENTS ENFANCE - ÉDUCATION

37 **Mairie déléguée de Cherbourg-Octeville**, place de la République
23 **Le Kiosque,** 36 rue Hervé Mangon
38 **Le 3-25,** 7 rue du Général Leclerc
39 **Mairie déléguée de Tourlaville,** 109 avenue des Prairies
16 **Centre social La Mosaïque,** 86 rue des Poètes

LIEU RESSOURCES

39 **Place des familles,** 7 rue de l'Île de France

LES JARDINS PUBLICS

40 **Parc de la mairie de Querqueville** 3 avenue de Couville
41 **Manoir d'Hainneville**, rue Albert Mahieu
42 **Espace de la Bonde**, rue du Général de Gaulle
43 **Espace de la Saline**, boulevard de la Saline
44 **Jardin Public**, 109 avenue de Paris
45 **Parc Emmanuel Liais**, 1 rue de l'Abbaye
46 **Château des Ravalet**, avenue du Château
47 **Parc Bagatelle**, 180 rue des Jardins du Poète
48 **Jardin des couleurs**, rue Maryse Bastié

PLAGES

49 **Plage de Querqueville**
50 **Plage de Collignon**

RETROUVEZ ÉGALEMENT SUR **CHERBOURG.FR** LA CARTOGRAPHIE INTERACTIVE DES BIBLIOTHÈQUES, ESPACES NUMÉRIQUES ET LIEUX CULTURELS.