LE B

#13

SEPT
>DÉC
2023

GRATUIT

L'AGENDA DE BORD DES BIBLIOTHÈQUES
DE CHERBOURG-EN-COTENTIN

EXPOSITION
JULIE CHAPALLAZ
Bizarre Bazar
P.2

CONCERT
AGATHE
P.13

MOIS DU FILM DOCUMENTAIRE
SAISON CROISÉE
CHERBOURG-IRLANDE
P.18,20

CHERBOURG
en Cotentin

EXPOSITIONS

23 SEPTEMBRE AU 31 DÉCEMBRE
BIZARRE BAZAR EXPOSITION DE JULIE CHAPALLAZ

Un monde familièrement étranger ou familièrement étrange ?
Voilà comment tout commence pour Julie Chapallaz. Artiste protéiforme maniant le volume, l'espace, le trait, les collages ou la vidéo. À chaque thème son outil ou sa forme d'expression pour en faire résonner au mieux le sens et sortir des cases.
L'esthétique de son travail se caractérise par l'amour du trucage-fait-main qui stimule la relation aux spectateurs/lecteurs. Sans cesse elle privilégie l'exploration graphique. Il en ressort des images ambiguës, étranges ou fantomatiques qui questionnent notre notion de «réalité» où tout peut glisser vers le fantastique et suivre la logique des rêves. Nous nous mettons à douter de notre monde si tangible et rationnel. Mais manipuler les images, c'est aussi rendre le monde plus drôle et ne pas se prendre trop au sérieux.

Julie Chapallaz est une artiste née en Suisse et installée dans la Manche. Elle travaille depuis une vingtaine d'années pour le spectacle ou le cinéma.
Parallèlement elle mène un travail d'artiste et d'auteure. Elle a publié un roman-photo-graphique *La déflagration des buissons*, paru aux éditions Flblb en 2022.
—
BIBLIOTHÈQUE JACQUES PRÉVERT
Salle d'exposition temporaire (niveau 1)

En complément :

SAMEDI 23 SEPTEMBRE : Présentation de l'exposition *Bizarre Bazar*, en présence de l'artiste

MERCREDI 27 SEPTEMBRE : Atelier Estampes

MARDI 3 OCTOBRE : Projection du court-métrage *La Jetée* de Chris Marker suivie d'une rencontre avec Julie Chapallaz

SAMEDI 14 OCTOBRE : Atelier Romans-photos famille

SAMEDI 18 NOVEMBRE : Atelier Le roman-photo est à réinventer !

26 SEPTEMBRE AU 4 NOVEMBRE
LA NATURE AU BOUT DES DOIGTS

La nature au bout des doigts, c'est d'abord un album réalisé par Pénélope et édité aux éditions Les Grandes Personnes. L'exposition qui en découle propose une promenade tactile, un chemin poétique exacerbé par le blanc, un voyage avec les doigts dans la nature, ponctué par les différentes saisons. Fruit de la collaboration de Pénélope avec l'Institut national des jeunes aveugles (INJA), il permet de sensibiliser les voyants à l'expérimentation tactile et de proposer un livre accessible aux malvoyants, pour petits et grands.

—

BIBLIOTHÈQUE LOUIS LANSONNEUR

14 NOVEMBRE AU 13 DÉCEMBRE
LES FAMILLES ATYPIQUES SONT DE RETOUR !

Le rendez-vous est pris. Comme chaque année, les familles atypiques sont de retour à la bibliothèque Louis Lansonneur. Avec la nouvelle collection conçue par l'atelier recyclage du pôle professionnel de l'Institut Médico-Éducatif (IME) Jean Itard, venez découvrir ces nouveaux visages créatifs et colorés, ainsi que les nouvelles créations à partir de galets d'un autre groupe de l'IME invité à exposer à ses côtés.

—

BIBLIOTHÈQUE LOUIS LANSONNEUR

SEPTEMBRE

DU 8 AU 16 SEPTEMBRE

JOURNÉES NATIONALES CONTRE L'ILLETTRISME

Découverte des collections « faciles à lire » et français langue étrangère, sur les tables de valorisation.

Bibliothèque Jacques Prévert
Niveau 1
> Horaires ouverture au public

Cette manifestation bénéficie de la labellisation « Agir ensemble contre l'illettrisme » et s'inscrit dans la dynamique des *Journées Nationales d'Action Contre l'Illettrisme*. Retrouvez toutes les informations sur illettrisme-journees.fr et p.8

VENDREDI 8 SEPTEMBRE

EXPRESSILLONS CAFÉ MUSIQUE

Un rendez-vous convivial entre amateurs de musique et bibliothécaires pour partager les coups de cœur musicaux de chacun et l'occasion de découvrir, en présence d'un luthier, la fabrication et les réglages des guitares et basses électriques.

Bibliothèque Jacques Prévert
espace musique (niveau 1)
> 18h

LUNDI 11 SEPTEMBRE
—> 2 séances : 11/09 et 18/09

ATELIER NUMÉRIQUE

Présentation et usages basiques des smartphones et des tablettes.

Sur inscription : 02 33 88 04 62 ou epn.50110@cherbourg.fr

Bibliothèque Boris Vian
> 9h30 à 11h

12 SEPTEMBRE AU 17 OCTOBRE
—> 6 séances : 12-19-26/09, 03-10-17/10

ATELIER NUMÉRIQUE

Venez vous initier à un logiciel de retouches de photographie puis réaliser un projet de photomontage.

Sur inscription : 02 33 88 04 62 ou epn.50110@cherbourg.fr

Bibliothèque Boris Vian
> 13h30 à 15h

MERCREDI 13 SEPTEMBRE

HEURE DU CONTE

Dès 4 ans

Embarquez avec nous dans un univers où l'imaginaire n'a pas de frontière !

Bibliothèque Jacques Prévert
espace jeunesse (niveau 1)
> 16h

ATELIER CYBERADOS

Inscription pour l'année scolaire
À partir de 12 ans

Ateliers autour du numérique (machines, vidéos, photos, programmation...).
Le programme est défini avec le groupe au fil de l'année.
Une séance tous les quinze jours (hors vacances scolaires).

Sur inscription : 02 33 88 04 62 ou epn.50110@cherbourg.fr

Bibliothèque Boris Vian
> 16h à 18h

LECTURES D'HISTOIRES

Pour les 5-10 ans

L'association Lire et faire lire proposera des histoires sur la thématique des livres.

Sur réservation : 02 33 54 37 15 ou auprès des bibliothécaires

Bibliothèque Boris Vian
> 16h

SEPTEMBRE

14 SEPTEMBRE
AU 19 OCTOBRE
—> 6 séances : 14-21-28/09, 05-12-19/10

ATELIER NUMÉRIQUE
NIVEAU DÉBUTANT

Venez vous initier au numérique dans un cadre convivial (découverte de l'ordinateur, manipulation de la souris, utilisation du clavier, écrire un texte, mettre le texte en forme et l'enregistrer...)

Sur inscription : 02 33 88 04 62 ou epn.50110@cherbourg.fr

Bibliothèque Boris Vian
> 14h à 15h30

SAMEDI 16 SEPTEMBRE

BIBERONS DE LECTURE

Lectures et comptines pour les tout-petits autour du tapis de lecture « Dans mon jardin » (prêté par la Bibliothèque départementale de la Manche).

Bibliothèque Jacques Prévert
espace jeunesse (niveau 1)
> 10h

SAMEDI 16 SEPTEMBRE

ATELIER CYBERADOS

Inscription pour l'année scolaire
À partir de 12 ans

Ateliers autour du numérique (machines, vidéos, photos, programmation...).
Le programme est défini avec le groupe au fil de l'année.
Une séance tous les quinze jours (hors vacances scolaires).

Sur inscription : 02 33 88 04 62 ou epn.50110@cherbourg.fr

Bibliothèque Boris Vian
> 10h à 12h

MERCREDI 20 SEPTEMBRE

BIBERONS DE LECTURE

Lectures et comptines pour les tout-petits autour du tapis de lecture « Dans mon jardin » (prêté par la Bibliothèque départementale de la Manche).

Bibliothèque Louis Lansonneur
espace jeunesse (niveau 1)
> 10h30

MERCREDI 20 SEPTEMBRE

UN ALBUM / UN BRICOLAGE

Pour les 5-10 ans

Lecture d'un album et bricolage en lien avec l'histoire.

Sur inscription : 02 33 54 37 15 ou auprès des bibliothécaires

Bibliothèque Boris Vian
> 14h

VENDREDI 22 SEPTEMBRE

CLUB DES LECTEURS **RETOUR SUR VOS LECTURES D'ÉTÉ**

Un rendez-vous convivial entre amateurs de lectures et bibliothécaires pour échanger autour de la littérature, quel que soit le genre ou le style.

Bibliothèque Jacques Prévert
espace presse (niveau 1)
> 18h

SAMEDI 23 SEPTEMBRE

ÉVEIL AUX LIVRES

Pour les 0-5 ans

Lectures animées pour les enfants accompagnés de leur famille.

Sur inscription : 02 33 54 37 15 ou auprès des bibliothécaires

Bibliothèque Boris Vian
> 10h30

SEPTEMBRE

SAMEDI 23 SEPTEMBRE

PRÉSENTATION DE L'EXPOSITION *Bizarre bazar* JULIE CHAPALLAZ

Bibliothèque Jacques Prévert
Salle d'exposition temporaire (niveau 1)
> 14h

LUNDI 25 SEPTEMBRE
—> 4 séances : 25/09, 02-09-16/10

ATELIER NUMÉRIQUE

Venez-vous initier à un logiciel de traitement de texte en découvrant le formatage basique, l'insertion de tableau et de caractères spéciaux...

Sur inscription : 02 33 88 04 62 ou epn.50110@cherbourg.fr

Bibliothèque Boris Vian
> 9h30 à 11h

MERCREDI 27 SEPTEMBRE

ATELIER NUMÉRIQUE

Venez réaliser vos stickers à l'aide d'une machine numérique, afin de personnaliser vos objets personnels comme votre cahier scolaire ou votre coque de téléphone...

Bibliothèque Louis Lansonneur
> 10h30 à 12h

MERCREDI 27 SEPTEMBRE

ATELIER ESTAMPES

8-12 ans

À partir d'une matrice en relief faite de papiers découpés, nous explorerons les possibilités de l'estampe par « frottage ». Découvrons ensemble les étonnantes impressions que cela peut créer avec presque rien !

Dans le cadre de l'exposition *Bizarre bazar*

Sur inscription : 02 33 23 39 40 ou auprès des bibliothécaires

Bibliothèque Jacques Prévert
salle pédagogique (niveau -1)
> 14h30 à 16h30

JEUDI 28 SEPTEMBRE

CLUB ADOS

Dès 11 ans

Temps d'échange ludique animé par les bibliothécaires autour du monde des livres, des films et de la musique.

Bibliothèque Louis Lansonneur
> 16h15 à 17h

SEPTEMBRE

SAMEDI 30 SEPTEMBRE

MÉLODIES EN SOUS-SOL
CONCERT ORCHESTRE RÉGIONAL DE NORMANDIE
Grandes pièces du répertoire en quatuor

Le programme « Schubert, Schulhoff & Borodine » offre une traversée du XIXe siècle romantique jusqu'au XXe siècle post-romantique et se rapporte à la jeunesse de chaque compositeur.
Œuvres proposées :
Franz Schubert (1797-1828) *Quatuor à cordes n°12 « Quartettsatz »*
Erwin Schulhoff (1894-1942) *Quatuor à cordes n°1*
Alexandre Borodine (1833-1887) *Quatuor à cordes n°2 en ré majeur.*

Le quatuor à cordes est composé de :
Corinne Basseux-Béguin, violon 1, Jean-Yves Ehkirch, violon 2, Cédric Catrisse, alto, Aurore Doué, violoncelle, musiciens de l'Orchestre régional de Normandie.

Le Quasar
salle Paul Éluard (niveau -1)
> 15h30
Entrée libre dans la limite des places disponibles.

SAMEDI 30 SEPTEMBRE

ATELIER NUMÉRIQUE
PRÉSENTATION DU CATALOGUE EN LIGNE ET DES RESSOURCES NUMÉRIQUES

Bon plan !
Savez-vous que les bibliothèques de Cherbourg-en-Cotentin proposent leur catalogue en ligne (trouver des documents, réserver, consulter son compte lecteur…) mais également vous donne accès à des services en ligne ?
Presse (quotidiens et magazines), cinéma et série, formations, livres numériques… Ces ressources sont proposées gratuitement via Transat, services en ligne de la Bibliothèque départementale de la Manche (biblio.manche.fr).
Cet atelier numérique vous invite à en découvrir toutes les possibilités et usages.
Sur inscription : 02 33 23 39 40 ou auprès des bibliothécaires

Bibliothèque Jacques Prévert
salle pédagogique (niveau -1)
> 14h30

PARTENAIRE & CO

LA BIBLIOTHÈQUE JACQUES PRÉVERT LABELLISÉE POUR SON ACTION CONTRE L'ILLETTRISME

En partenariat avec l'INFREP

Dans le cadre de ses actions de médiation en direction des différents publics, la bibliothèque Jacques Prévert est engagée depuis 2022 dans la lutte contre l'illettrisme. Des actions en faveur des publics en situation de fragilité linguistique sont régulièrement proposées notamment en présentant une offre labellisée des collections ***Facile à lire***.

En partenariat avec l'Institut national de formation et de recherche sur l'éducation permanente (INFREP) basé au centre social Olympe de Gouges, dans le quartier des Provinces, la bibliothèque a reçu, en 2022, Aline Le Guluche, ambassadrice du programme de lutte contre l'illettrisme, pour son livre *J'ai appris à lire à 50 ans*. Avec beaucoup de simplicité et de courage, cette dernière a exposé son parcours de vie difficile, s'est exprimée sur les leviers qui lui ont permis de dépasser ce sentiment de honte face à l'apprentissage de la lecture à l'âge adulte. Oser parler de ses difficultés face à un texte reste encore un tabou. Cette rencontre fut récompensée par un premier label national.

Cette année, la bibliothèque Jacques Prévert a reçu le label 2023 *Agir ensemble contre l'illettrisme* pour son action auprès de l'INFREP, avec la création d'un Club de lecture Facile à lire. La bibliothèque s'inscrit dans la dynamique des Journées Nationales d'Action Contre l'Illettrisme, organisées du 8 au 16 septembre 2023.

En France 7 % de la population de 18 à 65 ans ayant été scolarisée est en situation d'illettrisme, soit 2,5 millions de personnes.

Un club de lecture facile à lire, qu'est-ce que c'est ?

Pour qui ?
Les stagiaires adultes de l'INFREP, en cours de réapprentissage de la lecture et des fondamentaux de base.

Où et quand ?
Plusieurs fois par an, au centre social Olympe de Gouges et/ou la bibliothèque J. Prévert.

Quels sujets ?
Lors d'un rendez-vous, les stagiaires de l'INFREP choisissent un ou plusieurs livres de leur choix en autonomie, dans l'espace Facile à lire ou dans d'autres endroits de la bibliothèque pour une restitution publique de leurs coups de cœur, sous forme de « book dating ». Beaucoup d'émotion lors de la première restitution dans les locaux de l'INFREP en février ! Dans une ambiance conviviale mais néanmoins sérieuse, les participants ont défendu avec conviction leur livre.

Pour tous renseignements : 02 33 23 39 67

OCTOBRE

MARDI 3 OCTOBRE

RENCONTRE AVEC JULIE CHAPALLAZ ET PROJECTION DOCUMENTAIRE

***La Jetée* de Chris Marker**
(1962, 29 min.) > Film primé
Projection suivie d'une rencontre avec Julie Chapallaz et d'un échange autour de l'exposition.

La Jetée est un film sur le temps et la mémoire, composé presque exclusivement d'images photographiques en noir et blanc sur lesquelles une voix-off raconte un récit de science-fiction : sur fond de désastre post-nucléaire, le protagoniste, otage d'expérimentateurs scientifiques, est envoyé le long de l'axe du temps, dans le passé et le futur, à la recherche des moyens qui lui permettront de survivre.

Dans le cadre de l'exposition *Bizarre Bazar*

Le Quasar
salle Paul Éluard (niveau -1)
> 18h

MERCREDI 4 OCTOBRE

HEURE DU CONTE

Dès 4 ans

Dans le cadre du festival Passeurs de mots, venez découvrir quelques contes détournés !

Bibliothèque Jacques Prévert
espace jeunesse (niveau 1)
> 16h

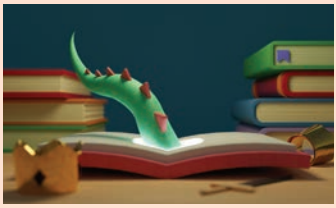

SAMEDI 7 OCTOBRE

ANIMATION AUTOUR DE LA SEMAINE DE LA MALVOYANCE

Dès 3 ans

Venez découvrir les boîtes à toucher !

Bibliothèque Jacques Prévert
espace petite enfance (niveau 1)
> 10h à 12h
> 15h à 17h

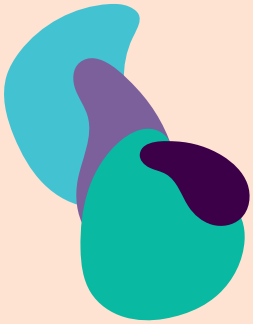

SAMEDI 7 OCTOBRE

DANS L'ENTRE-DEUX **RENCONTRE AUTOUR DE FRÉDÉRIC BENRATH**

En présence d'Alice Baxter

À partir de l'étude des différents ouvrages analysant l'œuvre de Frédéric Benrath et de ses correspondances, la bibliothèque vous propose une immersion dans l'œuvre de l'artiste, guidée par celle qui l'a accompagné pendant de longues années aussi bien dans sa vie que dans sa création.
«*Comme toujours je peins [...] comme si j'étais dans le monde et hors le monde, peut-être dans l'entre-monde. Qui sait ?*», lui a-t-il écrit un jour...
La rencontre tentera de mettre en lumière cet entre-deux où la peinture de Frédéric Benrath s'est construite, dans un dialogue permanent entre art et vie, conjuguant des forces parfois contradictoires.

Vente de livres et dédicace à l'issue de la rencontre.
En partenariat avec la Librairie Ryst

Le Quasar
salle Paul Éluard (niveau -1)
> 15h

OCTOBRE

SAMEDI 7 OCTOBRE

ÉVEIL AUX LIVRES

Pour les 0-5 ans

Lectures animées pour les enfants accompagnés de leur famille.

Sur inscription : 02 33 54 37 15 ou auprès des bibliothécaires

Bibliothèque Boris Vian
> 10h30

ATELIER MUSIQUE

Initiation à la synthèse audio : synthétiseurs #1

Présentation et découverte des principes de fonctionnement des synthétiseurs.

Sur inscription : 02 33 23 39 40 ou auprès des bibliothécaires

Bibliothèque Jacques Prévert
salle pédagogique (niveau -1)
> 14h-18h

RÉCLAMEZ DES CONTES

Dès 6 ans

Dans le cadre du festival Passeurs de mots, la bibliothèque propose un atelier autour du livre *Réclamez des contes*.
Les contes font leur publicité ! Mais lesquels ? À vous de les deviner ! Fous rires garantis !

Sur inscription : 02 33 88 43 01

Bibliothèque Louis Lansonneur
> 14h30

MARDI 10 OCTOBRE

CINÉMA DOCUMENTAIRE
JOAN MITCHELL, UNE FEMME DANS L'ABSTRACTION

de Stéphane Ghez
(2022, 53 min.) > Film primé

Artiste majeure du XXe siècle, Joan Mitchell est aussi une des rares figures féminines de la grande abstraction américaine d'après-guerre, aux côtés de Pollock, Motherwell, Kline, Kooning ou Rauschenberg.

Dans le cadre de Ciné'Art

Le Quasar
salle Paul Éluard (niveau -1)
> 14h

MERCREDI 11 OCTOBRE

LECTURES D'HISTOIRES

Pour les 5-10 ans

L'association Lire et faire lire proposera des histoires sur la thématique des sorcières.

Sur réservation : 02 33 54 37 15 ou auprès des bibliothécaires

Bibliothèque Boris Vian
> 16h

MERCREDI 11 OCTOBRE

ATELIER DU PETIT SCIENTIFIQUE

Dès 6 ans

Vous voulez faire flotter un trombone ? Découvrir l'effet ventouse ? Gonfler un ballon avec du vinaigre et du bicarbonate de soude ? Créer un funambule avec un bouchon de liège, des cure-dents et de la pâte à modeler ? Ou un bonhomme hélicoptère avec une simple feuille de papier ? Venez découvrir des principes scientifiques tout en vous amusant !

Bibliothèque Jacques Prévert
espace Jeunesse (niveau 1)
> 14h30-16h

VENDREDI 13 OCTOBRE

INITIATION GÉNÉALOGIE

Inscription pour l'année scolaire

Pour adultes

Venez vous initier à la recherche généalogique. Atelier une fois par mois, animé par Isabelle Houmeau, membre du Cercle Généalogique de la Manche.

Sur inscription : 02 33 88 04 62 ou epn.50110@cherbourg.fr

Bibliothèque Boris Vian
> 9h à 10h30 (niveau débutant)
> 10h30 à 12h (niveau intermédiaire)

OCTOBRE

SAMEDI 14 OCTOBRE

ATELIER **ROMANS-PHOTOS FAMILLE**

Dès 8 ans

Venez vous initier au roman-photo !

En famille, entre amis, entre petits et grands dans la bonne humeur et la drôlerie, devenez les acteurs/trices de vos romans-photos avec la magie du photomontage !

Dans le cadre de l'exposition *Bizarre bazar*

Sur inscription : 02 33 23 39 40 ou auprès des bibliothécaires

Bibliothèque Jacques Prévert
salle pédagogique (niveau -1)
> 10h-12h

PAPOTAGE LITTÉRAIRE LA RENTRÉE LITTÉRAIRE

Autour d'un café et de quelques gourmandises, venez découvrir les nouvelles pépites de cette rentrée 2023.

Bibliothèque Louis Lansonneur
> 10h30-11h30

ATELIER MUSIQUE

Initiation à la synthèse audio : synthétiseurs #2

Mise en pratique et manipulations des synthétiseurs.

Sur inscription : 02 33 23 39 40 ou auprès des bibliothécaires

Bibliothèque Jacques Prévert
salle pédagogique (niveau -1)
> 14h-18h

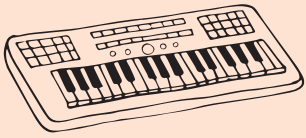

SAMEDI 14 OCTOBRE

CINÉMA DOCUMENTAIRE **ARTISTES FEMMES, À LA FORCE DU PINCEAU**

de Manuelle Blanc
(2014, 52 min.) > Film primé

Projection suivie d'un débat.

De la Renaissance au début du XXe siècle et de Rome à Paris en passant par Londres, les artistes femmes ont lutté pendant des siècles pour accéder à la reconnaissance. Par leur talent et leur courage, ces femmes ont souvent gagné l'estime de leurs pairs. Mais l'histoire officielle, considérant l'art au féminin comme mineur, les a largement oubliées. Au fil des tableaux, des styles et des époques, un film sur des femmes exceptionnelles, auxquelles les historiens d'art sont en train de redonner la place qu'elles méritent.

Dans le cadre de Ciné'Art

Le Quasar
salle Paul Éluard (niveau -1)
> 14h

OCTOBRE

DU 16 AU 20 OCTOBRE

FESTIVAL D'ÉCRITURE **LES MERCURIELLES**

Sur le thème « Habiter sa langue comme on habite le monde », venez participer aux ateliers d'écriture proposés pendant les Mercurielles. Animés par des écrivains, ces ateliers sont des moments de partage et d'échange avec les auteurs qui les animent comme avec les autres participants.
Avec en auteurs invités :
Dima Abdallah *Bleu Nuit* Ed. S. Wespieser, 2022
Alexandre Labruffe *Wonder Landes* – Ed. Verticales, 2021
Oliver Rohe *Le Chant balnéaire* Ed. Allia, 2023
Hadrien Bels *Tibi la blanche* Ed. l'Iconoclaste, 2022
Programme détaillé sur cherbourg.fr à partir de fin septembre.
Renseignements : 02 33 23 39 53

MERCREDI 18 OCTOBRE

ATELIER **LA NATURE AU BOUT DES DOIGTS**

Dès 6 ans

À la manière de Pénélope, l'autrice du livre *La Nature au bout des doigts*, venez créer un dessin en relief blanc qui pourra se découvrir seulement au toucher, les yeux fermés.
Sur inscription : 02 33 88 43 01
Bibliothèque Louis Lansonneur
> 14h30 à 16h

ATELIER NUMÉRIQUE JEUNESSE

Dès 8 ans

Venez découvrir la réalité virtuelle au travers de plusieurs jeux.
Sur inscription : 02 33 88 04 62 ou epn.50110@cherbourg.fr
Bibliothèque Boris Vian
> 14h30 à 16h

VENDREDI 20 OCTOBRE

EXPRESSILLONS **CAFÉ MUSIQUE**

Restitution et retour des ateliers sur les synthétiseurs, rencontre et discussion.
Bibliothèque Jacques Prévert
espace musique (niveau 1)
> 17h

SAMEDI 21 OCTOBRE

ATELIER NUMÉRIQUE

Pour tous

Venez coopérer en famille pour essayer de désamorcer une bombe en réalité virtuelle.
Bibliothèque Boris Vian
> 10h à 12h

ATELIER DE BORIS ATELIER DE JACQUES À LA DÉCOUVERTE DE L'ÉGYPTE ANTIQUE

Atelier créatif (terre) pour les 8-12 ans

Création d'amulettes égyptiennes.
> Le matin : 10h-12h
Bibliothèque Boris Vian
Sur inscription : 02 33 54 37 15 ou auprès des bibliothécaires
> L'après-midi : 14h30 à 16h45
Bibliothèque Jacques Prévert
salle Arts (niveau 2)
Sur inscription : 02 33 23 39 40 ou auprès des bibliothécaires

OCTOBRE

SAMEDI 21 OCTOBRE

MÉLODIES EN SOUS-SOL
AGATHE

Concert

Évocatrice des atmosphères indie-folk minimalistes et introspectives d'Elliot Smith ou de Chan Marshall (Cat Power), Agathe viendra nous proposer, en version duo, ses compositions sobres, parfois sombres et surtout troublantes.
« *Le dark folk de cette Normande de 25 ans, qui pourrait lui valoir un procès en sorcellerie, semble promis à un avenir lumineux.* »
(François Gorin – Télérama)

Bibliothèque Jacques Prévert
salle Paul Éluard (niveau -1)
> 15h30
Entrée libre dans la limite des places disponibles.

LUNDI 23 OCTOBRE

INITIATION PALÉOGRAPHIE

Inscription pour l'année scolaire

Pour adultes

Venez vous initier à l'étude des écritures anciennes. Atelier une fois par mois, animé par Annick Perrot, membre du Cercle Généalogique de la Manche.

Sur inscription : 02 33 88 04 62 ou epn.50110@cherbourg.fr

Bibliothèque Boris Vian
> 9h à 10h30 (niveau débutant)
> 10h30 à 12h (niveau intermédiaire)

MARDI 24 OCTOBRE

LES LOUPS-GAROUS DE THIERCELIEUX

Adolescents, à partir de 11 ans

Bienvenue à Thiercelieux, petit village paisible… N'en soyez pas si sûr ! Serez-vous le redoutable loup-garou ou le gentil villageois ? Venez vous initier à ce jeu de stratégie et argumentez pour survivre le plus longtemps possible. Qui des autres joueurs ment pour se sauver lui-même ? À vous de décider !

Sans inscription

Bibliothèque Jacques Prévert
espace musique
> 17h à 18h

MERCREDI 25 OCTOBRE

UN ALBUM / UN BRICOLAGE

Pour les 5-10 ans

Lecture d'un album et bricolage en lien avec l'histoire.

Sur inscription : 02 33 54 37 15 ou auprès des bibliothécaires

Bibliothèque Boris Vian
> 14h

JEUDI 26 OCTOBRE

ATELIER HALLOWEEN EN STICKER

Venez réaliser vos stickers sur le thème d'Halloween à l'aide d'une machine numérique.

Bibliothèque Jacques Prévert
niveau -1
> 15h à 17h

SAMEDI 28 OCTOBRE

BIBERONS DE LECTURE

Lectures et comptines pour les tout-petits.

Bibliothèque Jacques Prévert
espace jeunesse (niveau 1)
> 10h

coups de cœur !

MUSIQUE

SAHAR
TAMINO
UNIVERSAL, 2022

Avec ce nouveau recueil de chansons, l'auteur-compositeur lie les traditions folks arabes et européennes avec une grande sensibilité, façonnant une série de merveilles musicales envoûtantes et voyageuses.
Un opus qui ne laisse pas indifférent.
Danielle

ALBUM

RED LILI
OLIVIER DUPIN ET HERVÉ LE GOFF
GAUTIER LANGUEREAU 2022
À partir de 4 ans

Red Lili ne se laisse pas impressionner. Munie de son Stetson rouge et de son lasso, elle part porter un brownie chez Granny et gare à Mad Wolf, l'affreux méchant, il risque de tâter de ses santiags, aïe aïe aïe…
Réécriture modernisée et bousculée du petit chaperon rouge à la sauce cowboy - prononcez « Caoboï » - Olivier Dupin distille avec humour des détournements loufoques et des notes futiles ou drôles.
À lire à haute voix et avec l'accent, c'est plus fun !
Pascale

ALBUM JEUNESSE

L'ARRIVÉE DES CAPYBARAS
ALFREDO SEGUERDUIT
ÉDITIONS DIDIER JEUNESSE

À partir de 6 ans

Cette histoire est très actuelle car elle nous parle de migrants qui arrivent dans un pays où les règles sont établies et où il y a plein d'interdictions.
L'histoire, qui parfois est sans parole, est juste représentée par le cri des animaux car elle permet de libérer la parole.
La représentation symbolique de la chasse, des chasseurs et du danger, au sens propre du verbe chasser, est suggérée : jeter dehors, exclure, pourchasser jusqu'à l'épuisement, voir éliminer ; de ce fait le sentiment de la peur ressentie est expliqué avec tact et justesse. Alors qu'il est important de se reconnaître et de s'identifier psychologiquement pour appartenir à un groupe, cela soulève la difficulté de se faire accepter et de devoir faire ses preuves.
Mais heureusement, les enfants dont le pouvoir est de rassembler et de créer du lien entre les familles, nous transmettent un message d'espoir ! Ainsi que l'intelligence de l'Homme avec un grand H, qui par son courage en situation d'urgence vitale, va transgresser ces règles et sortir de son « petit troupeau » pour sauver la race humaine.
J'ai adoré ce livre.
Valérie

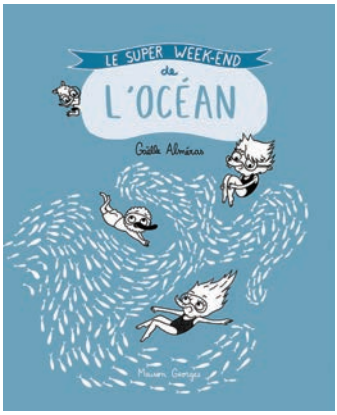

DOCUMENTAIRE JEUNESSE

LE SUPER WEEK-END DE L'OCÉAN
GAËLLE ALMÉRAS
ÉDITIONS MAISON GEORGES

À mettre entre toutes les mains de 7 à 77 ans

Bande dessinée documentaire, pour les grands et les petits, qui vous permettra de comprendre le cycle de l'eau, les abysses, l'écosystème des océans, et bien d'autres sujets passionnants.
Ludique et instructif.
Anne-Marie

ROMAN

SOUVENIRS DE LA MARÉE BASSE
CHANTAL THOMAS
SEUIL, 2017

Trouver dans la nage, l'oubli. C'est avec son regard d'enfant et ses souvenirs de bord de mer que la narratrice dresse le portrait de sa mère inaccessible, farouchement libre, pour qui nager semble être l'unique activité digne d'intérêt.
Quel est le but de cette nage obstinée ?
Ce récit autobiographique nous entraîne dans le sillage nostalgique des souvenirs d'enfance, du bruit blanc de la plage où l'on sent le soleil caresser le corps et l'eau libérer le cœur...
Florence

CROIRE AUX FAUVES
NASTASSJA MARTIN
VERTICALES, 2019

Les montagnes glaciales du Kamtchatka. Une rencontre brutale entre une anthropologue et un ours. Il lui dévore le visage.
La reconstruction sera physique et mentale mais dorénavant une faille est ouverte entre deux mondes.
Un récit éprouvant, qui interroge les mythes et les croyances d'un peuple aux antipodes du nôtre.
Pour ceux qui ont le cœur bien accroché !
Florence

MUSIQUE

PLAYER NON PLAYER
AGAR AGAR
SONY MUSIC ENTERTAINMENT, 2023

Le duo Agar Agar signe la BO du jeu vidéo *Player non Player*, un ensemble très pop, étrange et envoûtant, un régal pour les oreilles.
Danielle

MANGA JEUNESSE

FRIEREN TOME 1
KANEHITO YAMADA & TSUKASA ABE
KI OON, 2022
À partir de 12 ans

Après 10 ans d'aventures et une victoire contre le roi des démons, Frieren l'elfe magicienne reprend sa route et quitte ses compagnons. Une décennie ne représente pas grand-chose dans la vie d'une elfe à la longévité exceptionnelle.
Pourtant, 50 ans après les avoir quittés, Frieren retrouve ses compagnons et doit apprendre le sens de l'amitié.
Un manga au dessin superbe pour un récit d'heroic fantasy attachant et prometteur.
À mettre dans les mains des aventuriers au grand cœur.
Julie

BANDE DESSINÉE ADULTE

LUCIEN
GUILLAUME CARAYOL & STÉPHANE SÉNÉGAS
DELCOURT / MIRAGES, 2022

Lucien, balayeur simple d'esprit a une vie bien réglée et fait tout pour passer inaperçu sans faire de vagues. Mais la vie en a décidé autrement. Le quotidien de Lucien se trouve chamboulé et lui réserve bien des surprises.
Un roman graphique poignant au dessin en noir et blanc parfaitement maîtrisé.
À lire absolument !
Julie

NOVEMBRE

LUNDI 6 NOVEMBRE
—> 3 séances : 06-13-20/11

ATELIER NUMÉRIQUE

Vous apprendrez à naviguer sur internet, utiliser votre messagerie et envoyer des fichiers.

Sur inscription : 02 33 88 04 62 ou epn.50110@cherbourg.fr

Bibliothèque Boris Vian
> 9h30 à 11h

7 NOVEMBRE AU 12 DÉCEMBRE
—> 6 séances : 07-14-21-28/11, 5-12/12

ATELIER NUMÉRIQUE

Venez vous initier à un logiciel de montage vidéo puis réaliser un projet de montage vidéo.

Sur inscription : 02 33 88 04 62 ou epn.50110@cherbourg.fr

Bibliothèque Boris Vian
> 13h30 à 15h

MERCREDI 8 NOVEMBRE

ATELIER NUMÉRIQUE JEUNESSE

Dès 8 ans

Venez découvrir la modélisation 3D en réalisant un porte-clés personnalisé.

Sur inscription : 02 33 88 04 62 ou epn.50110@cherbourg.fr

Bibliothèque Boris Vian
> 14h30 à 16h

MERCREDI 8 NOVEMBRE

HEURE DU CONTE

Dès 4 ans

Embarquez avec nous dans un univers où l'imaginaire n'a pas de frontière !

Bibliothèque Jacques Prévert
espace jeunesse (niveau 1)
> 16h

9 NOVEMBRE AU 14 DÉCEMBRE
—> 6 séances : 09-16-23-30/11, 07-14/12

ATELIER NUMÉRIQUE

Niveau débutant

Venez vous initier au numérique dans un cadre convivial (découverte de l'ordinateur, manipulation de la souris, utilisation du clavier, écrire un texte, mettre le texte en forme et l'enregistrer...

Sur inscription : 02 33 88 04 62 ou epn.50110@cherbourg.fr

Bibliothèque Boris Vian
> 14h à 15h30

MARDI 14 NOVEMBRE

CINÉMA DOCUMENTAIRE NORTH CIRCULAR

de Luke McManus
(2022, 85 min.) > Film primé
En présence d'un intervenant (sous réserve)

Documentaire musical parcourant la légendaire North Circular Road de Dublin, du Phoenix Park au port de Dublin, à travers l'histoire, la musique et les paysages d'une rue qui relie certains des endroits les plus aimés et les plus craints du pays.

Dans le cadre du Mois du film documentaire et de la Saison croisée Cherbourg-Irlande

Le Quasar
salle Paul Éluard
(niveau -1)
> 20h

MERCREDI 15 NOVEMBRE

LECTURES D'HISTOIRES

Pour les 5-10 ans

L'association Lire et faire lire proposera des histoires sur la thématique du renard.

Sur réservation : 02 33 54 37 15 ou auprès des bibliothécaires

Bibliothèque Boris Vian
> 16h

NOVEMBRE

les boréales
UN FESTIVAL EN NORD

JEUDI 16 NOVEMBRE

RENCONTRE LITTÉRAIRE
LES BORÉALES, UN FESTIVAL EN NORD

L'Islande est le pays invité de l'édition 2023 du festival Les Boréales

Halldor Armand Asgeirsson, né en 1986, est l'une des nouvelles voix de la scène littéraire islandaise. Ses précédents romans, non traduits en français, ont reçu d'innombrables louanges dans son pays d'origine.

Fort de personnages convaincants et d'un ton unique, son livre *Frère* révèle son talent pour créer une narration haletante qui fait écho aux aspects sombres et lumineux des relations humaines.
Frère c'est l'histoire de Tinna et Skorri. Le roman évoque la profondeur et la violence de l'amour, la lutte face à un destin incontrôlable et sur ce que nous sommes prêts à sacrifier pour la vérité.

***Frère*, éditions Métailié, 2023.**
Traduit par Jean-Christophe Salaün.

Bibliothèque Jacques Prévert
espace presse (niveau 1)
> 18h

SAMEDI 18 NOVEMBRE

BIBERONS DE LECTURE

Lectures et comptines pour les tout-petits autour du tapis de lecture « Les différences » (prêté par la Bibliothèque départementale de la Manche).

Bibliothèque Jacques Prévert
espace jeunesse (niveau 1)
> 10h

HEURE DU CONTE
CONTES SCANDINAVES

Dès 6 ans

Dans le cadre du festival Les Boréales, organisé en Normandie du 15 au 25 novembre, les contes scandinaves seront à l'honneur à la bibliothèque.

Sur réservation : 02 33 54 37 15 ou auprès des bibliothécaires

Bibliothèque Boris Vian
> 10h30

NOVEMBRE

SAMEDI 18 NOVEMBRE

ATELIER
ROMANS-PHOTOS

Publics ados et adultes

Le roman-photo est à réinventer !

Venez participer au renouvellement de cette forme et créer vos premières pages dont vous serez les héros/héroïnes ! Tout y est possible ou presque !

Dans le cadre de l'exposition *Bizarre Bazar*

Sur inscription : 02 33 23 39 40 ou auprès des bibliothécaires

Bibliothèque Jacques Prévert
salle pédagogique (niveau -1)
> 14h30-16h30

SAMEDI 18 NOVEMBRE

CINÉMA DOCUMENTAIRE
CROCK OF GOLD
A few rounds with Shane MacGowan

de Julien Temple
(2020, 124 min.) > Film primé

Punk de la première heure, Shane MacGowan va insuffler cette énergie et cette attitude dans la tradition irlandaise avec The Pogues. Le groupe aux succès planétaires va faire rayonner une histoire et une culture rebelle. Sans voyeurisme ni complaisance, le réalisateur nous éclaire sur les multiples facettes d'un personnage complexe. Une vision du monde à travers les yeux du grand poète punk Shane MacGowan.

Dans le cadre du Mois du film documentaire et de la Saison croisée Cherbourg-Irlande

Le Quasar
salle Paul Éluard
(niveau -1)
> 15h

MARDI 21 NOVEMBRE

CINÉMA DOCUMENTAIRE
QUAND LA MER MENACE LES VILLES

de Thomas Marlier et Laurence Thiriat (2022, 90 min.)

En présence de Marion Gobin, urbaniste conseillère au Conseil d'architecture, d'urbanisme et de l'environnement (CAUE) de Saint-Lô.

D'ici 2100, la montée des eaux varierait entre 50 cm et 2 mètres. 90% des villes côtières dans le monde sont concernées. Mais la menace est multiple : le niveau de la mer monte, et les tempêtes qui l'accompagnent sont de plus en plus violentes.
Le sel de l'eau vient détruire les terres et la force des mouvements ronge le sol sur lequel reposent ces villes.
Une armée de scientifiques cherche des solutions avant qu'il ne soit trop tard.

Dans le cadre du Mois du film documentaire et des Rencontres internationales de la Fraternité (Changements climatiques : montée des eaux et raréfaction de l'eau potable)

Le Quasar
salle Paul Éluard (niveau -1)
> 18h

NOVEMBRE

MERCREDI 22 NOVEMBRE

CINÉMA DOCUMENTAIRE
LES ÉCLAIREURS DE L'EAU
Ils préservent nos ressources d'eau douce

de Emmanuel Corre
(2022, 52 min.) > Film primé

Au Pérou, Morino, un ingénieur, se bat pour sauver la lagune grâce à un procédé naturel de décontamination des eaux polluées. En Inde, Rajendra, médecin ayurvédique, fait rejaillir l'eau grâce à une technique immémoriale. La série documentaire *Les Éclaireurs de l'eau* propose un voyage plein d'espoir et de réalisme, porté par des femmes et des hommes qui agissent à travers le monde, pour la sauvegarde de cette précieuse ressource.

Dans le cadre du Mois du film documentaire et des Rencontres internationales de la Fraternité (Changements climatiques : montée des eaux et raréfaction de l'eau potable)

Le Quasar
salle Paul Éluard (niveau -1)
> 15h

MERCREDI 22 NOVEMBRE

BIBERONS DE LECTURE

Lectures et comptines pour les tout-petits autour du tapis de lecture « Les différences » (prêté par la Bibliothèque départementale de la Manche).

Bibliothèque Louis Lansonneur
espace jeunesse
> 10h30

UN ALBUM / UN BRICOLAGE

Pour les 5-10 ans

Lecture d'un album et bricolage en lien avec l'histoire.

Sur inscription : 02 33 54 37 15 ou auprès des bibliothécaires

Bibliothèque Boris Vian
> 14h

HEURE DU CONTE
CONTES SCANDINAVES

Dès 6 ans

Dans le cadre du festival *Les Boréales*, organisé en Normandie du 15 au 25 novembre, les contes scandinaves seront à l'honneur à la bibliothèque.

Bibliothèque Jacques Prévert
espace jeunesse (niveau 1)
> 16h

SAMEDI 25 NOVEMBRE

CONFÉRENCE
LES BORÉALES, UN FESTIVAL EN NORD
Surtsey, la forme d'une île. Récits d'une île inhabitée

Surtsey est une île-volcan créée après une série d'éruptions, de 1963 à 1967, à une trentaine de kilomètres au sud de l'Islande. Depuis son émersion, l'île ne cesse de rétrécir, rongée par l'océan, les vents violents et les tempêtes. Réserve naturelle protégée, Surtsey est interdite à l'homme depuis 1965, à l'exception des expéditions conduites par des scientifiques réunis en un institut de recherche (Surtseyjarfélagið). Vanessa Doutreleau, en ethnographe de l'inhabité, et Hervé Jézéquel, en photographe, questionnent ici la forme d'une île et sa capacité à produire un imaginaire universel en lien avec la mythologie nordique. En compagnie de ces deux spécialistes, venez découvrir cette île mystérieuse à l'occasion de ses 60 ans !

Le Quasar
salle Paul Éluard (niveau -1)
> 15h

NOVEMBRE

SAMEDI 25 NOVEMBRE

ÉVEIL AUX LIVRES

Pour les 0-5 ans

Lectures animées pour les enfants accompagnés de leur famille.

Sur inscription : 02 33 54 37 15 ou auprès des bibliothécaires

Bibliothèque Boris Vian
> 10h30

ATELIER DE LOUIS ATELIER DE JACQUES

LA GRÈCE ANTIQUE

Atelier créatif (terre) pour les 8-12 ans

Autour des symboles de la mythologie grecque

> Le matin : 10h30-12h
Bibliothèque Louis Lansonneur
Sur inscription : 02 33 88 43 01 ou auprès des bibliothécaires

> L'après-midi : 14h30 à 16h45
Bibliothèque Jacques Prévert
salle Arts (niveau 2)
Sur inscription : 02 33 23 39 40 ou auprès des bibliothécaires

SAMEDI 25 NOVEMBRE

ATELIER NUMÉRIQUE

Lire des livres numériques

Venez découvrir comment lire des livres en version numérique, avec une tablette ou une liseuse, grâce à Transat, l'offre de services en ligne de la Bibliothèque départementale de la Manche.

Sur inscription : 02 33 23 39 40 ou auprès des bibliothécaires

Bibliothèque Jacques Prévert
salle pédagogique (niveau -1)
> 14h30

JEUDI 30 NOVEMBRE

CLUB ADOS

Dès 11 ans

Temps d'échange ludique animé par les bibliothécaires autour du monde des livres, des films et de la musique.

Bibliothèque Louis Lansonneur
> 16h15 à 17h

CINÉMA DOCUMENTAIRE
VOYAGES INSOLITES

Au travers de différentes formes documentaires, la bibliothèque Jacques Prévert vous propose de voyager autrement, de découvrir de nouveaux univers, des situations atypiques, et faire des rencontres exceptionnelles.

Dans le cadre du Mois du film documentaire

—

Le Quasar
salle Paul Éluard (niveau -1)

MARDI 28 NOVEMBRE

> 18h

Les Saisons
de Artavazd Pelechian
(1972, 29 min.)

Glissades à flanc de montagne sur des traîneaux de paille, brebis égarées dans un torrent bouillonnant...,

Pelechian et sa caméra se laissent emporter par une ronde de la vie menée par les bergers arméniens. Moissons, transhumances, les saisons se suivent, prolongeant les rites de ces éleveurs dans un éternel recommencement. Sans commentaire et d'une force visuelle, ce n'est pas un documentaire mais un véritable poème qui nous hypnotise.

> 18h30
Immobiles
de Béatrice Plumet
(2015, 38 min.) > Film primé

« *J'ai demandé à des gens que je ne connaissais pas de poser totalement immobile et de fixer l'objectif* ».
Des premiers clichés d'êtres humains au dispositif cinématographique, le film décline l'idée du portrait, à la fois arrêt du temps, représentation du vivant, mais aussi expérience de la mort.

> 19h15
La Panthère des neiges
de Marie Amiguet
(2021, 92 min.) > Film primé

Au cœur des hauts plateaux tibétains, le photographe Vincent Munier entraîne l'écrivain Sylvain Tesson dans sa quête de la panthère des neiges. Il l'initie à l'art délicat de l'affût, à la lecture des traces et à la patience nécessaire pour entrevoir les bêtes. En parcourant les sommets habités par des présences invisibles, les deux hommes tissent un dialogue sur notre place parmi les êtres vivants et célèbrent la beauté du monde.

JEUDI 30 NOVEMBRE

> 17h
Le Kiosque
de Alexandra Pianelli
(2020, 76 min.) > Film primé

Paris, un kiosque à journaux. Alexandra est réalisatrice, fille, petite-fille et arrière-petite-fille de kiosquiers. Elle est venue prêter main-forte à sa mère. Depuis cette fenêtre sur la rue, elle filme avec humour et tendresse les coulisses du métier et le défilé quotidien de clients détonants. Mais la presse papier et les commerces de proximité sont en crise, et ce petit jeu s'avère finalement plus compliqué que prévu…

> 18h30
Coming Out
de Denis Parrot
(2018, 63 min.) > Film primé

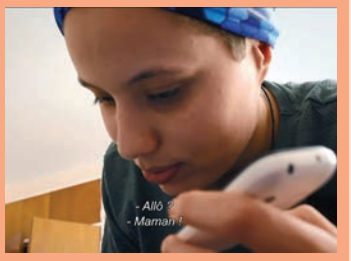

Depuis quelques années, de plus en plus de jeunes gays, lesbiennes, bi ou trans, dans le monde entier, ont décidé de faire leur coming out via des vidéos sur Internet.
À travers un montage de vidéos postées sur le web par ces jeunes, ce film nous fait vivre au plus près ce moment de basculement intime et social, qu'est le coming out.

ZOOM SUR...

DU NOUVEAU DANS VOTRE CATALOGUE EN LIGNE !

À partir du mois de septembre, quand vous vous rendrez sur le catalogue en ligne des bibliothèques de Cherbourg-en-Cotentin, vous ne serez pas déroutés, vous pourrez effectuer vos recherches comme d'habitude. Mais vous découvrirez aussi de nombreux changements : plus d'informations et une mise en valeur des collections.

UNE MISE EN VALEUR DES COLLECTIONS

- La page d'accueil devient plus dynamique et conviviale. Vous serez accueillis par une mise en avant des **nouvelles acquisitions de vos bibliothèques**, sous forme d'un carrousel,
- **Les coups de cœur** que vous aimez retrouver dans vos bibliothèques seront accessibles en ligne. D'un clic, la fiche du livre apparaîtra et si vous êtes connectés, vous pourrez éventuellement réserver le document ou le placer dans une liste
- Vos bibliothèques vous proposent régulièrement **des tables thématiques ou de nouveautés**, vous les retrouverez aussi en ligne, et de la même façon, la fiche correspondante apparaîtra, comme par magie, en cliquant sur l'image du livre !

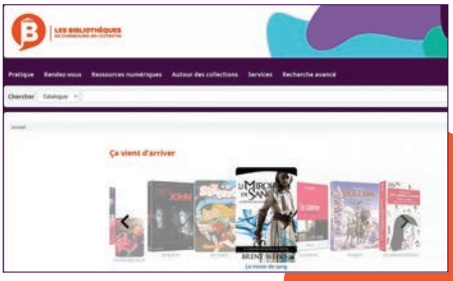

DE NOUVEAUX MENUS ENRICHIS

Votre catalogue en ligne vous apportera également de nouvelles informations plus détaillées sur vos bibliothèques et leurs services, en complément des pages web de la ville :

- **Des informations pratiques** sur les tarifs, les accès, les différents accueils de groupes proposés,
- **Le programme des animations** sur l'ensemble du réseau, la présentation des rencontres du club des lecteurs ou des papotages littéraires...
- **L'ensemble des services offerts** sur place ou hors les murs, ainsi que les animations récurrentes, vous seront également détaillés.

Rendez-vous donc après l'été sur le catalogue des bibliothèques,
pour profiter de toutes ces nouveautés et n'hésitez pas à donner votre avis en ligne pour nous aider à l'améliorer encore : **bibliotheques.cherbourg.fr**

DÉCEMBRE

VENDREDI 1ER DÉCEMBRE

EXPRESSILLONS
CAFÉ MUSIQUE
Reprises et versions

Un rendez-vous convivial entre amateurs de musique et bibliothécaires pour partager les coups de cœur musicaux de chacun. Reprises et arrangements de classiques et titres cultes, parfois iconoclastes, parfois plus fidèles. Connaissez-vous les originaux ?

Bibliothèque Jacques Prévert
espace musique (niveau 1)
> 18h

SAMEDI 2 DÉCEMBRE

PETITES HISTOIRES POUR PETITES OREILLES
EN ATTENDANT NOËL...

Pour les 3-6 ans

Sur inscription : 02 33 88 43 01
Bibliothèque Louis Lansonneur
> 15h

SAMEDI 2 DÉCEMBRE

MÉLODIES EN SOUS-SOL
COMMENT ÉCOUTER ? QUOI ÉCOUTER ?

Conférence musicale de Gilles Rettel

Nous vivons dans un environnement totalement saturé de sons et de musiques. Nous les entendons, mais les écoutons-nous ? Il est urgent d'avoir quelques pistes pour éduquer notre écoute : écoute globale, écoute analytique ? Qu'est-ce que la musique ? Quels sont les paramètres du son ? Comment la compression audio dynamique structure totalement notre environnement acoustique ? Comment l'importance de la technologie (instruments électriques, électroniques) nous éloigne de la réalité, à l'exception des musiques acoustiques ? Comment orienter notre attention sur l'écoute ? Autant de questions abordées lors de cette conférence par Gilles Rettel (MSAI, ESRA), ancien membre-compositeur et guitariste des groupes Marquis de Sade, et Marc Seberg.

Le Quasar
salle Paul Éluard (niveau -1)
> 15h30

LUNDI 4 DÉCEMBRE

ATELIER NUMÉRIQUE

Venez apprendre à classer, renommer et supprimer vos dossiers. Vous apprendrez aussi à utiliser les fonctions copier, couper et coller de l'ordinateur.

Sur inscription : 02 33 88 04 62
ou epn.50110@cherbourg.fr

Bibliothèque Boris Vian
> 9h30 à 11h

VENDREDI 8 DÉCEMBRE

CLUB DES LECTEURS
LA MONTAGNE EN LITTÉRATURE

Un rendez-vous convivial, entre amateurs de lectures et bibliothécaires pour échanger autour de la littérature, ayant pour thème la montagne, quel que soit le genre et le style.

Bibliothèque Jacques Prévert
espace presse (niveau 1)
> 18h

DÉCEMBRE

SAMEDI 9 DÉCEMBRE

HEURE DU CONTE

Dès 4 ans

Embarquez avec nous dans un univers où l'imaginaire n'a pas de frontière !

Bibliothèque Jacques Prévert
espace jeunesse (niveau 1)
> 11h

SPECTACLE DE NOËL

Les petites mains de la bibliothèque Boris Vian reviennent cette année pour donner vie à deux histoires de Noël.

Sur réservation : 02 33 54 37 15 ou auprès des bibliothécaires

Bibliothèque Boris Vian
> Rendez-vous à la petite salle de l'Europe de Tourlaville
> 10h

LUNDI 11 DÉCEMBRE

ATELIER NUMÉRIQUE

Vous appendrez à transférer vos photos de votre téléphone vers votre ordinateur.

Sur inscription : 02 33 88 04 62 ou epn.50110@cherbourg.fr

Bibliothèque Boris Vian
> 9h30 à 11h

MERCREDI 13 DÉCEMBRE

HISTOIRES DE NOËL

Des bibliothécaires du réseau des bibliothèques de Cherbourg-en-Cotentin raconteront des histoires de Noël aux enfants, des plus petits aux plus grands.

Marché de Noël
salle des fêtes
> 14h

LECTURES D'HISTOIRES

Pour les 5-10 ans

L'association Lire et faire lire proposera des histoires sur la thématique de Noël.

Sur réservation : 02 33 54 37 15 ou auprès des bibliothécaires

Bibliothèque Boris Vian
> 16h

SAMEDI 16 DÉCEMBRE

BIBERONS DE LECTURE

Lectures et comptines pour les tout-petits.

Bibliothèque Jacques Prévert
espace jeunesse (niveau 1)
> 10h

SAMEDI 16 DÉCEMBRE

ATELIER NUMÉRIQUE

Présentation du catalogue en ligne et des ressources numériques

Bon plan !
Savez-vous que les bibliothèques de Cherbourg-en-Cotentin proposent leur catalogue en ligne (trouver des documents, réserver, consulter son compte lecteur...) mais également vous donne accès à des services en ligne ? Presse (quotidiens et magazines), cinéma et série, formations, livres numériques...
Ces ressources sont proposées gratuitement via Transat, services en ligne de la Bibliothèque départementale de la Manche (biblio.manche.fr).
Cet atelier numérique vous invite à en découvrir toutes les possibilités et usages.

Sur inscription : 02 33 23 39 40 ou auprès des bibliothécaires

Bibliothèque Jacques Prévert
salle pédagogique (niveau -1)
> 14h30

DÉCEMBRE

SAMEDI 16 DÉCEMBRE

PAPOTAGE LITTÉRAIRE

Idées cadeaux !

Autour d'un café et de quelques gourmandises, les bibliothécaires vous proposent une sélection de livres à mettre sous le sapin.

Sur inscription : 02 33 88 43 01
Bibliothèque Louis Lansonneur
> 10h30 à 11h30

ATELIER DE LOUIS ATELIER DE JACQUES

À LA DÉCOUVERTE DU JAPON

Atelier créatif pour les 7-10 ans

Autour du koinobori (banderole de carpes japonaises).

> Le matin : 10h-12h
Bibliothèque Louis Lansonneur
Sur inscription : 02 33 88 43 01 ou auprès des bibliothécaires

> L'après-midi : 14h30 à 16h45
Bibliothèque Jacques Prévert
salle Arts (niveau 2)
Sur inscription : 02 33 23 39 40 ou auprès des bibliothécaires

MERCREDI 20 DÉCEMBRE

UN ALBUM / UN BRICOLAGE

Pour les 5-10 ans

Lecture d'un album et bricolage en lien avec l'histoire.

Sur réservation : 02 33 54 37 15 ou auprès des bibliothécaires
Bibliothèque Boris Vian
> 14h

NOËL EN HISTOIRES

Les conteurs du bout du monde (Patronage laïque d'Équeurdreville) reviennent cette année pour une heure de conte autour des histoires de Noël.

Bibliothèque Jacques Prévert
espace jeunesse (niveau 1)
> 16h30

ON RÉCAPITULE

Tous les événements sont gratuits.
Ouverture des inscriptions aux ateliers de la bibliothèque Jacques Prévert 3 semaines avant.

ATELIERS ADULTES

BIBLIOTHÈQUE BORIS VIAN

—

Initiation à la généalogie
Niveau débutant
Une fois par mois, animé par Isabelle Houmeau
> vendredi 13 octobre
de 9h à 10h30
de 10h30 à 12h
(niveau intermédiaire)

Initiation à la paléographie
Niveau débutant
Une fois par mois, animé par Annick Perrot
> lundi 24 octobre
de 9h à 10h30
de 10h30 à 12h
(niveau intermédiaire)

ATELIERS CRÉATIFS

BIBLIOTHÈQUE JACQUES PRÉVERT

—

Halloween en stickers
> jeudi 26 octobre
de 15h à 17h

Le roman-photo est à réinventer !
Pour ados et adultes
> samedi 18 novembre
de 14h30 à 16h30

ATELIERS NUMÉRIQUES

BIBLIOTHÈQUE BORIS VIAN

—

Usages basiques des smartphones et des tablettes
> lundis 11 et 18 septembre
de 9h30 à 11h

Initiation à un logiciel de retouches de photographie
> mardis 12, 19 et 26 septembre et 3, 10 et 17 octobre de 13h30 à 15h

Atelier cyberados
(inscription pour l'année scolaire)
À partir de 12 ans
> mercredi 13 septembre
de 16h à 18h
> mercredi 16 septembre
de 10h à 12h

Découverte de l'ordinateur
> jeudis 14, 21 et 28 septembre / 5, 12 et 19 octobre / 9, 16, 23 et 30 novembre et 7, 14 décembre de 14h à 15h30

Initiation à un logiciel de traitement de texte
> lundis 25 septembre, 2, 9 et 16 octobre
de 9h30 à 11h

Découvrir la réalité virtuelle au travers de plusieurs jeux
> mercredi 18 octobre
de 14h30 à 16h

Coopérer en famille pour essayer de désamorcer une bombe en réalité virtuelle
> samedi 21 octobre
de 10h à 12h

Naviguer sur internet, utiliser votre messagerie et envoyer des fichiers
> lundis 6, 13 et 20 novembre
de 9h30 à 11h

Initiation à un logiciel de montage vidéo puis réaliser un projet de montage vidéo
> mardis 7, 14, 21 et 28 novembre et 5 décembre de 13h30 à 15h

Découvrir la modélisation 3D en réalisant un porte-clés personnalisé
> mercredi 8 novembre
de 14h30 à 16h

Classer, renommer et supprimer vos dossiers et utiliser les fonctions copier, couper et coller
> lundi 4 décembre
de 9h30 à 11h

Transférer vos photos de votre téléphone vers votre ordinateur
> lundi 11 décembre
de 9h30 à 11h

BIBLIOTHÈQUE JACQUES PRÉVERT

—

Présentation du catalogue en ligne et des ressources numériques
> samedis 30 septembre et 16 décembre à 14h30

Lire des livres numériques
> samedi 25 novembre à 14h30

BIBLIOTHÈQUE LOUIS LANSONNEUR

—

Réalisation de stickers à l'aide d'une machine numérique
> mercredi 27 septembre de 10h30 à 12h

CINÉMA DOCUMENTAIRE

BIBLIOTHÈQUE JACQUES PRÉVERT

—

Les projections ont lieu dans la salle Paul Éluard (niveau -1)

La jetée
Film de Chris Marker
Projection suivie d'une rencontre avec Julie Chapallaz
> mardi 3 octobre à 18h

Joan Mitchell, une femme dans l'abstraction
Film de Stéphane Ghez
> mardi 10 octobre à 14h

Artistes femmes, à la force du pinceau
Film de Manuelle Blanc
> samedi 14 octobre à 14h

North Circular
Film de Luke McManus
> mardi 14 novembre à 20h

Crock of gold - A few rounds with Shane MacGowan
Film de Julien Temple
> samedi 18 novembre à 15h

Quand la mer menace les villes
Film de Thomas Marlier et Laurence Thiriat
> mardi 21 novembre à 18h

Les éclaireurs de l'eau
Film de Emmanuel Corre
> mercredi 22 novembre à 15h

Les saisons
Film de Artavazd Pelechian
> mardi 28 novembre à 18h

Immobiles
Film de Béatrice Plumet
> mardi 28 novembre à 18h30

La panthère des neiges
Film de Marie Amiguet
> mardi 28 novembre à 19h15

Le kiosque
Film de Alexandra Pianelli
> jeudi 30 novembre à 17h

Coming out
Film de Denis Parrot
> jeudi 30 novembre à 18h30

CONFÉRENCE

BIBLIOTHÈQUE JACQUES PRÉVERT

—

Les Boréales, un festival en nord
Surtsey, la forme d'une île. Récits d'une île inhabitée
> samedi 25 novembre à 15h

EXPOSITIONS

BIBLIOTHÈQUE JACQUES PRÉVERT

—

Bizarre Bazar
Julie Chapallaz
> du 23 septembre au 31 décembre

Présentation de l'exposition *Bizarre Bazar*, en présence de l'artiste
> samedi 23 septembre à 14h

BIBLIOTHÈQUE LOUIS LANSONNEUR

—

La nature au bout des doigts
> du 26 septembre au 4 novembre

Les familles atypiques sont de retour !
> du 14 novembre au 13 décembre

JEUNESSE

BIBLIOTHÈQUE BORIS VIAN

—

Lectures d'histoires pour les 5-10 ans
> mercredis 13 septembre, 11 octobre, 15 novembre et 13 décembre à 16h

Un album / un bricolage pour les 5-10 ans
> mercredis 20 septembre, 25 octobre, 22 novembre et 20 décembre à 14h

Éveil aux livres pour les 0-5 ans
> samedis 23 septembre, 7 octobre, 25 novembre à 10h30

Atelier de Boris
***À la découverte de l'Égypte antique* pour les 8-12 ans**
> samedi 21 octobre de 10h à 12h

Heure du conte : Les contes scandinaves à partir de 6 ans
> samedi 18 novembre à 10h30

Spectacle de Noël
> samedi 9 décembre à 10h

BIBLIOTHÈQUE JACQUES PRÉVERT

—

Heure du conte à partir de 4 ans
> mercredis 13 septembre, 4 octobre, 8 novembre à 16h
> samedi 9 décembre à 11h

Biberons de lecture
> samedis 16 septembre, 28 octobre, 18 novembre et 16 décembre à 10h

Atelier estampes
Dans le cadre de l'exposition *Bizarre Bazar* pour les 8-12 ans
> mercredi 27 septembre de 14h30 à 16h30

Animation autour de la malvoyance à partir de 3 ans
> samedi 7 octobre de 10h à 12h et 15h à 17h

Atelier du petit scientifique à partir de 6 ans
> mercredi 11 octobre de 14h30 à 16h30

Atelier romans photos famille - Dans le cadre de l'exposition *Bizarre Bazar* à partir de 8 ans
> samedi 14 octobre de 10h à 12h

Atelier de Jacques
***À la découverte de l'Égypte antique* pour les 8-12 ans**
> samedi 21 octobre de 14h30 à 16h45

Les Loups-Garous de Thiercelieux
Ados à partir de 11 ans
> mardi 24 octobre de 17h à 18h

Heure du conte : Les contes scandinaves
> mercredi 22 novembre à 16h

Atelier de Jacques
***À la découverte de la Grèce antique* pour les 8-12 ans**
> samedi 25 novembre de 14h30 à 16h45

Noël en histoires
> mercredi 20 décembre à 16h30

BIBLIOTHÈQUE LOUIS LANSONNEUR

—

Biberons de lecture
> mercredis 20 septembre, 22 novembre à 10h30

Club ados
> jeudis 28 septembre et 30 novembre de 16h15 à 17h

***Réclamez des contes* à partir de 6 ans**
> samedi 7 octobre à 14h30

Atelier de Louis
***À la découverte de la Grèce antique* pour les 8-12 ans**
> samedi 25 novembre de 10h30 à 12h

Petites histoires pour petites oreilles pour les 3 à 6 ans
> samedi 2 décembre à 15h

LITTÉRATURE

BIBLIOTHÈQUE JACQUES PRÉVERT

—

Club des lecteurs : Retour sur vos lectures de l'été
> vendredi 22 septembre à 18h

Dans l'entre-deux
Rencontre autour de Frédéric Benrath
En présence d'Alice Baxter
> samedi 7 octobre à 15h

Les Mercurielles
Festival d'écriture
Habiter sa langue comme on habite le monde
> du 16 au 20 octobre

Les Boréales,
un festival en nord
Rencontre littéraire avec Halldor Armand Asgeirsson
> jeudi 16 novembre à 18h

Club des lecteurs :
La montagne en littérature
> vendredi 8 décembre, à 18h

BIBLIOTHÈQUE LOUIS LANSONNEUR

—

Papotage littéraire :
La rentrée littéraire
> samedi 14 octobre de 10h30 à 11h30
Idées cadeaux
> samedi 16 décembre de 10h30 à 11h30

MUSIQUE

BIBLIOTHÈQUE JACQUES PRÉVERT

—

Expressillons Café musique
> vendredi 8 septembre à 18h

Mélodies en sous-sol
Concert Orchestre Régional de Normandie
> samedi 30 septembre à 15h30

Atelier musique : Initiation à la synthèse audio
> samedis 7 et 14 octobre de 14h à 18h

Expressillons Café musique
Restitution et retour des ateliers sur les synthétiseurs
> vendredi 20 octobre à 17h

Mélodies en sous-sol
Concert Agathe
> samedi 21 octobre à 15h30

Expressillons Café musique
Reprises et versions
> vendredi 1er décembre à 18h

Mélodies en sous-sol
Comment écouter, quoi écouter ?
Conférence musicale de Gilles Rettel
> samedi 2 décembre à 15h30

EN PRATIQUE

LES BIBLIOTHÈQUES DE CHERBOURG-EN-COTENTIN
BORIS VIAN

370 rue des Colverts
TOURLAVILLE 02 33 54 37 15
bibliotheque.vian@cherbourg.fr

—

Lundi : 16h30-18h – Mercredi : 14h-17h
Samedi : 10h-12h – Vacances scolaires (hors été) : lundi au vendredi : 14h-17h

Chaque abonné peut emprunter 6 documents, pour une durée de 4 semaines.

LES BIBLIOTHÈQUES DE CHERBOURG-EN-COTENTIN
LOUIS LANSONNEUR

Maison des Arts, rue Martin Luther King
LA GLACERIE 02 33 88 43 01
bibliotheque.lansonneur@cherbourg.fr

—

Mardi, jeudi, vendredi : 14h-18h – Mercredi : 10h-17h
Samedi : 10h-16h

Chaque abonné peut emprunter jusqu'à 15 documents à la fois, pour une durée de 4 semaines.

LES BIBLIOTHÈQUES DE CHERBOURG-EN-COTENTIN
JACQUES PRÉVERT

Le Quasar, esplanade de la Laïcité
CHERBOURG 02 33 23 39 40
bibliotheque.prevert@cherbourg.fr

—

Mardi, mercredi, jeudi, vendredi : 13h-18h
Samedi : 10h-13h et 14h-18h

Chaque abonné peut emprunter jusqu'à 25 documents dont 1 instrument de musique maximum, pour une durée de 4 semaines.

LES BIBLIOTHÈQUES DE CHERBOURG-EN-COTENTIN
RAYMOND QUENEAU

4 place de Bourgogne
OCTEVILLE 02 33 44 73 73
bibliotheque.queneau@cherbourg.fr

—

Actuellement fermée

Infos pratiques sur cherbourg.fr

Salle Paul Éluard Le Quasar, esplanade de la Laïcité, Cherbourg

Catalogue des bibliothèques de Cherbourg-en-Cotentin et compte lecteur disponibles sur bibliotheques.cherbourg.fr

Suivez aussi l'actualité des bibliothèques de Cherbourg-en-Cotentin sur la page Facebook et via la lettre d'information des bibliothèques sur cherbourg.fr

NEWSLETTER

Directeur de publication Benoît Arrivé **Couverture** Julie Chapallaz
Crédits photos Pénélope, Robert Freson-Joan Mitchell Foundation Archives, Laurent Mathieu, David Poirier, Francesca Mantovani, Wiktoria Bosc, Céline Nieszawer, Lamia Karic, I Stock NY Big U, J2F Production, Hervé Jézéquel, Haut et Court Distribution, Dryades Films : Upside Films, Charlotte Romer, Ville de Cherbourg-en-Cotentin, Freepik, Adobe Stock, D.R.
Design graphique composite-agence.fr **Impression** Ville de Cherbourg-en-Cotentin