

**ARRÊTÉ DU MAIRE
DE CHERBOURG-EN-COTENTIN**

ARRÊTÉ N°AR_2023_1313 _CC

Monsieur Benoît ARRIVÉ, Maire de Cherbourg-en-Cotentin,

OBJET :

VU le Code Général des Collectivités territoriales, notamment son article L.2213-28,

CHERBOURG-EN-COTENTIN

VU le code de la route,

**ARRÊTE PORTANT NUMEROTATION DE VOIRIE
200, rue de L'Hippodrome
COMMUNE DELEGUEE
DE LA GLACERIE**

Vu l'arrêté n°AR_2022_3724_CC du 12 octobre 2022 portant sur les délégations de fonction et de signature attribuées aux adjoints au Maire, aux maires délégués et aux conseillers municipaux délégués, complété par l'arrêté N° AR_2023_0211_CC du 17 janvier 2023,

VU l'absence et le manque de cohérence concernant l'adressage,

ARRÊTE

Article 1

Il convient d'attribuer le numéro à la parcelle concernée comme suit :

Parcelle **203 AN 298**

le numéro **200**

Le numéro vient en complément de : **rue de L' Hippodrome – La Glacerie 50470 Cherbourg-en-Cotentin**

Article 2

Les dispositions du présent arrêté sont applicables à la réception de cet arrêté par le demandeur.

Article 3

Le présent arrêté peut faire l'objet d'un recours administratif devant le maire ou conformément à l'article R 102 du code des tribunaux administratifs, il pourra faire l'objet d'un recours contentieux devant le tribunal administratif de Caen (3 rue Arthur Leduc BP 25086 14050 Caen cedex 4) dans un délai de deux mois à compter de sa date de notification ou de publication.

Le tribunal administratif peut être saisi par l'application informatique "Télé recours citoyens" accessible par le site Internet www.telerecours.fr.

Article 4

Le Directeur Général des Services, la Directrice Générale du Pôle patrimoine et cadre de vie, la Commissaire Centrale de police et le service de la police municipale sont chargés chacun en ce qui le concerne, de l'exécution du présent arrêté.

A Cherbourg-en-Cotentin,

P.J. : 1 plan

Par délégation,
le maire adjoint,

Patrice MARTIN



Titre à modifier

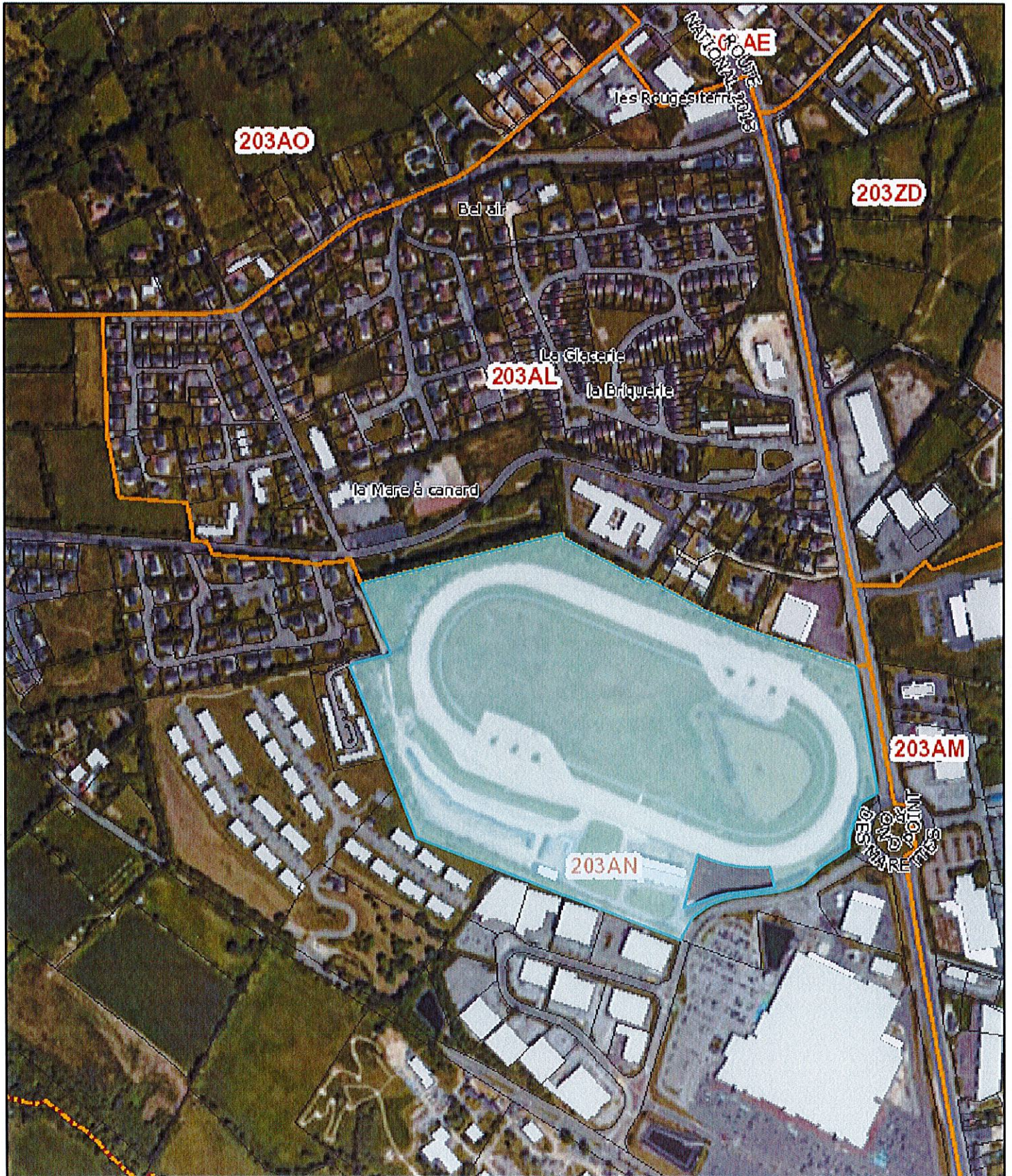

17/03/2023 08:58:47

1:9,028

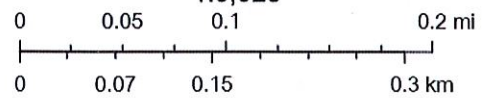

Rechercher une parcelle _Résultat du widget Requête Parcellaire

Hameaux_lieux_dits

Bâtiments ech loin

Bâti dur

Bâti léger

Le Cotentin, Cadastre DGFIP 2018

Titre à modifier

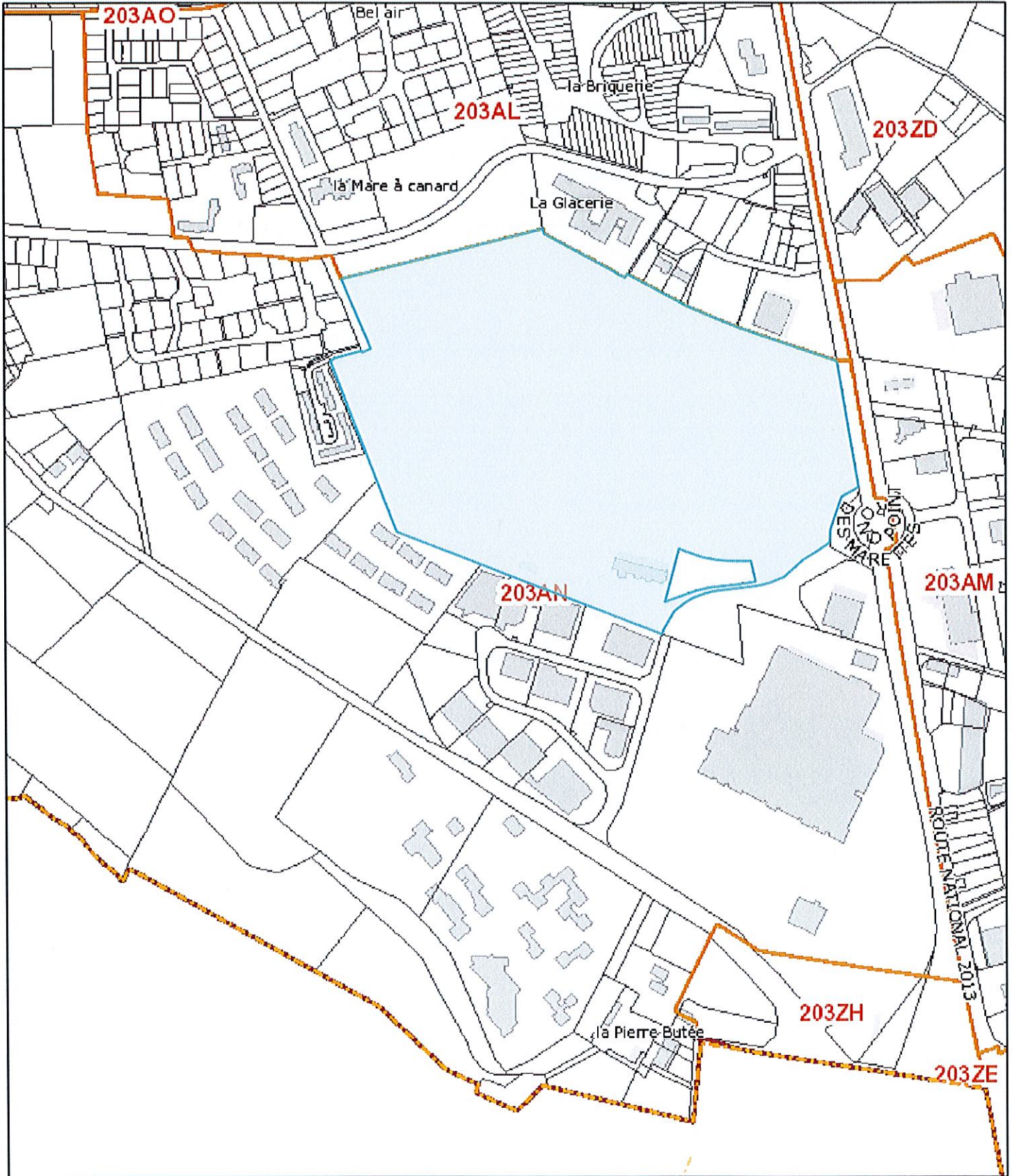

17/03/2023 09:36:58

 Rechercher une parcelle_Résultat du widget Requête  Parcellaire

Hameaux_lieux_dits

Bâtiments ech loin

 Bâti dur

 Bâti léger

Cadastre DGFiP 2018