

**ARRÊTÉ DU MAIRE  
DE CHERBOURG-EN-COTENTIN**

**ARRÊTÉ N°AR\_2023\_1896\_CC**

**OBJET :**

**CHERBOURG-EN-COTENTIN**

**ARRÊTE PORTANT NUMEROTATION DE VOIRIE  
44 B rue Vice-Amiral Lemonnier  
COMMUNE DELEGUEE  
DE LA GLACERIE**

Monsieur Benoît ARRIVÉ, Maire de Cherbourg-en-Cotentin,

VU le Code Général des Collectivités territoriales, notamment son article L.2213-28,

VU le code de la route,

Vu l'arrêté n°AR\_2022\_3724\_CC du 12 octobre 2022 portant sur les délégations de fonction et de signature attribuées aux adjoints au Maire, aux maires délégués et aux conseillers municipaux délégués, complété par l'arrêté N° AR\_2023\_0211\_CC du 17 janvier 2023,

VU l'absence et le manque de cohérence concernant l'adressage,

**ARRÊTE**

**Article 1**

Il convient d'attribuer le numéro à la parcelle concernée comme suit :

Parcelle **203 AD 490** le numéro **44 B**

Le numéro vient en complément de : **Rue Amiral Lemonnier la Glacerie 50470 Cherbourg-en-Cotentin**

**Article 2**

Les dispositions du présent arrêté sont applicables à la réception de cet arrêté par le demandeur.

**Article 3**

Le présent arrêté peut faire l'objet d'un recours administratif devant le maire ou conformément à l'article R 102 du code des tribunaux administratifs, il pourra faire l'objet d'un recours contentieux devant le tribunal administratif de Caen (3 rue Arthur Leduc BP 25086 14050 Caen cedex 4) dans un délai de deux mois à compter de sa date de notification ou de publication.

Le tribunal administratif peut être saisi par l'application informatique "Télé recours citoyens" accessible par le site Internet [www.telerecours.fr](http://www.telerecours.fr).

**Article 4**

Le Directeur Général des Services, la Directrice Générale du Pôle patrimoine et cadre de vie, la Commissaire Centrale de police et le service de la police municipale sont chargés chacun en ce qui le concerne, de l'exécution du présent arrêté.

P.J. : 1 plan

A Cherbourg-en-Cotentin,

Par délégation,  
le maire adjoint,

  
**Patrice MARTIN**



# Titre à modifier

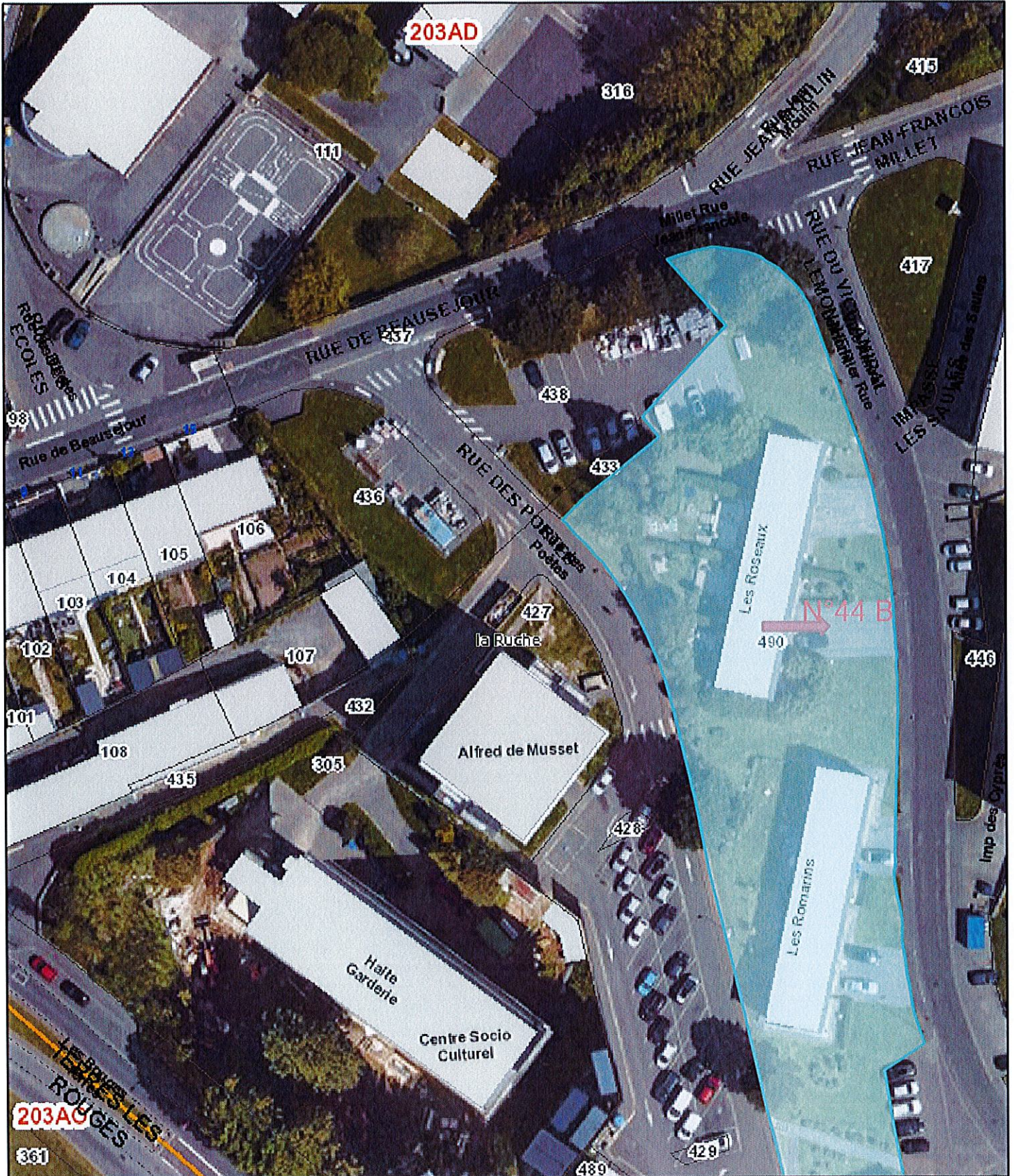

25/04/2023 11:16:50

Rechercher une parcelle \_Résultat du widget Requête

Hameaux\_lieux\_dits

Lieux-dits

Bâtiments ech proche

Bâti dur

Bâti léger

Parcellaire

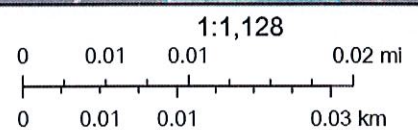

Le Cotentin, Cadastre DGFI 2018

# Titre à modifier

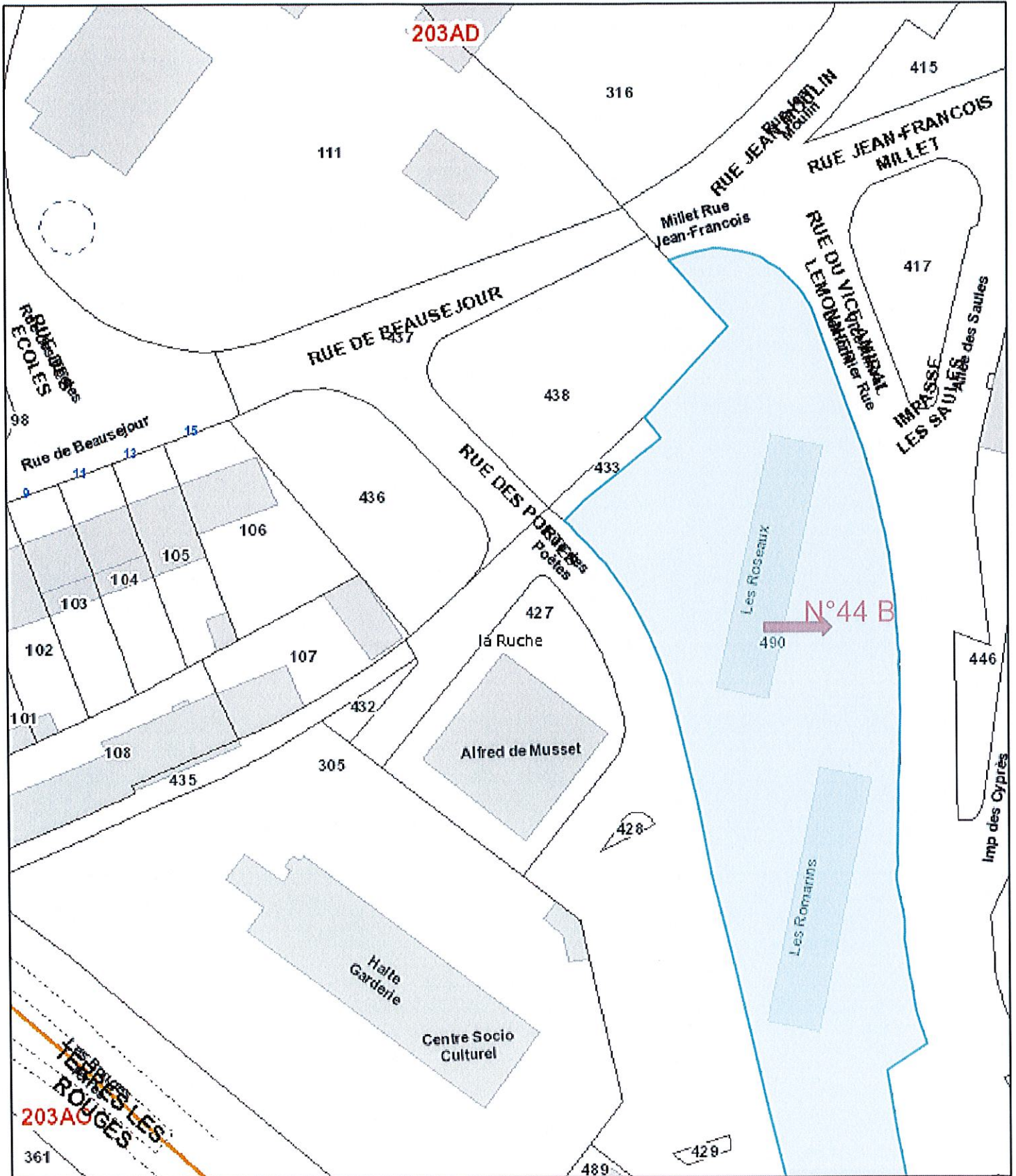

25/04/2023 11:17:32

 Rechercher une parcelle \_Résultat du widget Requête

Hameaux\_lieux\_dits

Lieux-dits

Bâtiments ech proche

 Bâti dur

 Bâti léger

 Parcellaire

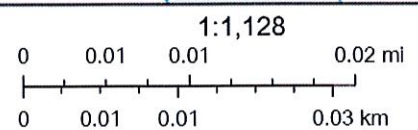

Cadastre DGFIP 2018