

HORAIRES PISCINE CHANTEREYNE

	PÉRIODE SCOLAIRE À compter du 2 sept		VACANCES D'HIVER*	
LUN.	11h45-13h30**	16h45-18h10	-	14h - 18h
MAR.	11h45-13h30	16h45-19h	-	12h - 18h
MER.	-	14h-17h	-	14h - 18h
JEU.	11h45-13h30	16h45-19h	-	12h - 18h
VEN.	11h45-13h30	16h45-19h30	-	14h - 19h30
SAM.	-	14h-18h	-	14h - 18h
DIM.	9h-13h***	-	9h - 13h	-

* Du lundi 10 février au dimanche 23 février

** Petit bassin fermé le midi

*** Séance familiale avec matériel et parcours mis à disposition de 9h15 à 10h30

HORAIRES PISCINE DE LA BUTTE

	PÉRIODE SCOLAIRE À compter du 2 sept		VACANCES D'HIVER	
LUN.	-	17h-18h10	-	-
MAR.	12h-13h30	17h-19h	-	-
MER.	-	15h-17h	-	-
JEU.	-	Fermée	-	Fermée
VEN.	-	17h-18h45	-	-
SAM.	10h-12h00	14h-17h30	-	-
DIM.	9h15-12h15	-	-	-



INFOS PRATIQUES

HORAIRES

Les horaires de fin indiqués sont ceux de l'évacuation des bassins. Les portes de l'établissement ferment 15 minutes après (période scolaire et vacances scolaires). Arrêt des ventes 45 minutes avant la fermeture des portes.

PLAN DE SITUATION

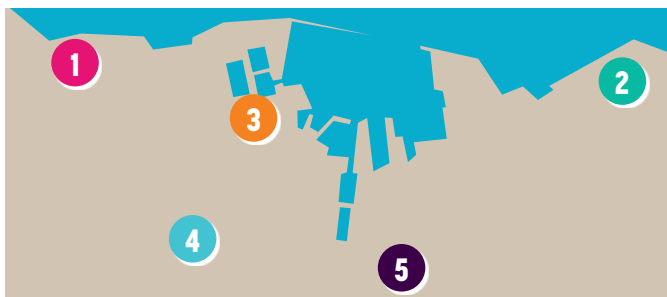

1 CENTRE AQUATIQUE

Rue du Général de Gaulle, Équeurdreville-Hainneville,
02 33 01 86 20 - accueil-centre-aquatique@cherbourg.fr

2 PISCINE DE COLLIGNON

Rue des Algues, Tourlaville
02 33 44 23 44 - piscine.50110@cherbourg.fr

3 PISCINE CHANTEREYNE

Rue du Diablotin, Cherbourg-Octeville
02 33 53 18 42 - piscine.chantereyne@cherbourg.fr

4 PISCINE DE LA BUTTE

Rue Jack Meslin, Cherbourg-Octeville
02 33 53 07 28 - piscine.butte@cherbourg.fr

5 PISCINE DU MAUPAS

Avenue Henri Poincaré, Cherbourg-Octeville
02 33 20 42 42 - piscine.maupas@cherbourg.fr
La piscine du Maupas est accessible uniquement pour les animations et cours de natation. **Pas d'accueil libre du public.**

RETROUVEZ LE DESCRIPTIF DE VOS PISCINES
SUR **CHERBOURG.FR**

Mise en page et impression Ville de Cherbourg-en-Cotentin - Photos @Baptiste Almodovar-Diopione

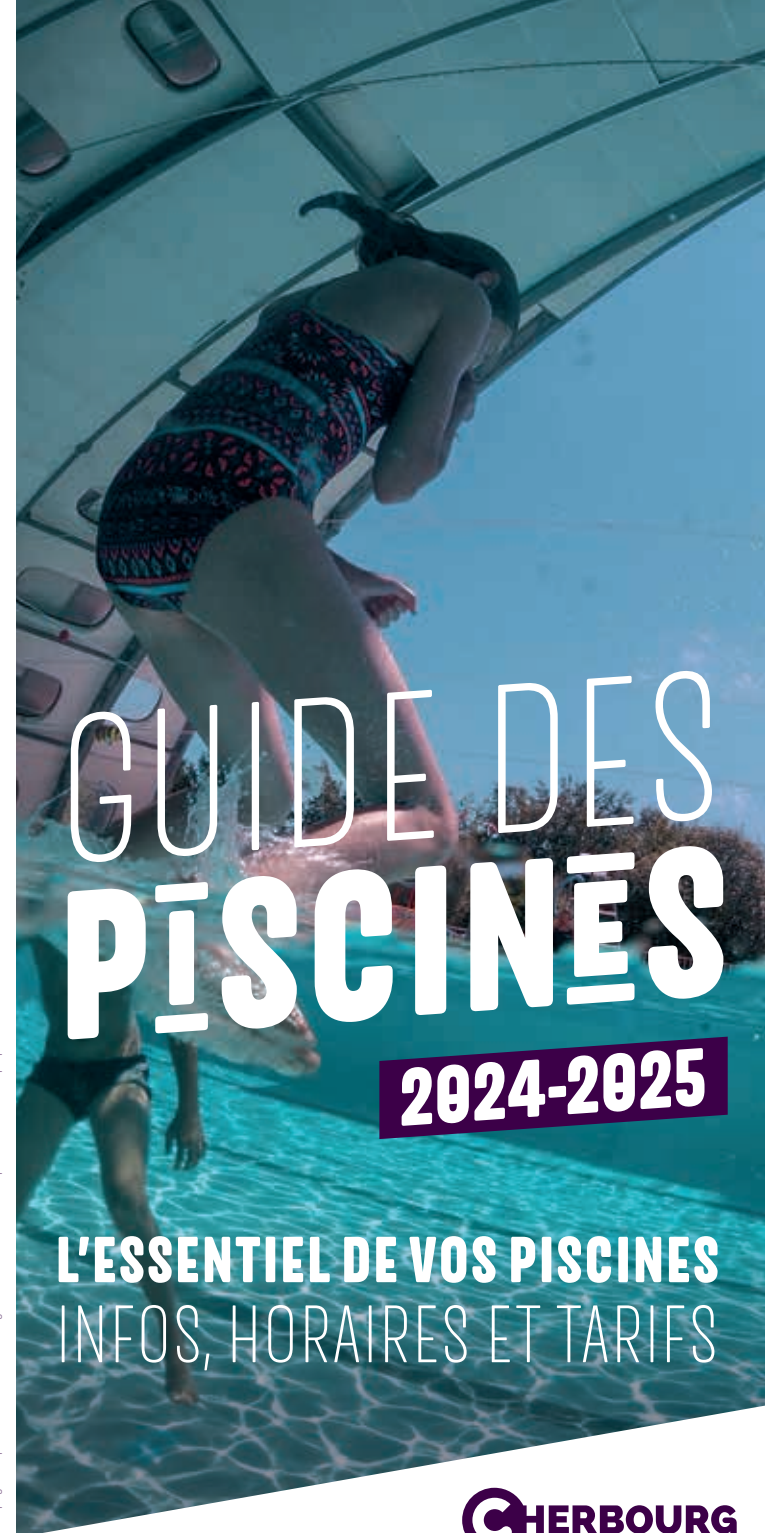

GUIDE DES PISCINES

2024-2025

L'ESSENTIEL DE VOS PISCINES INFOS, HORAIRES ET TARIFS

TARIFS

ACCÈS AUX BASSINS

Applicables à partir du 01/01/2025

	CENTRE AQUATIQUE, PISCINES CHANTEREYNE & COLLIGNON	PISCINE DE LA BUTTE
Entrée plein tarif	4,70€	3,30€
Entrée tarif réduit (enfant de 5 à 16 ans, étudiant de - 26 ans)	3,70€	2,30€
Enfant de - 5 ans et accompagnateur*	Gratuit	Gratuit
Carte 10 entrées plein tarif **	36,70€	22,60€
Carte 10 entrées tarif réduit (enfant de 5 à 16 ans, étudiant de - 26 ans) **	31€	16,90€
Carte 10 heures **	21,80€	-
Achat de la carte pour le 1 ^{er} chargement	2,20€	2,20€

ESPACE DÉTENTE - CENTRE AQUATIQUE / CHANTEREYNE

Applicables à partir du 01/01/2025

	FORMULE SEMAINE du lundi au vendredi en période scolaire (zone B)	FORMULE WEEK-END ET VACANCES SCOLAIRES (zone B)
Entrée unique	6€	8,20€
Carte 5 entrées **	28,80€	40€
Achat de la carte pour le 1 ^{er} chargement	2,20€	

*AAH : Allocation aux Adultes Handicapés. RSA : Revenu de Solidarité Active
ASS : Allocation de Solidarité Spécifique. ADA : Allocation pour Demandeur
d'Asile. Sur présentation du justificatif et d'une pièce d'identité.

** Les cartes d'entrées sont valables un an à compter du 1^{er} passage de la carte.

> La billetterie se termine 45 minutes avant la fermeture des piscines

> L'évacuation complète des bassins est effective 15 minutes avant la fermeture de l'établissement

HORAIRES CENTRE AQUATIQUE

PÉRIODE SCOLAIRE À compter du 2 sept

	BASSINS		ESPACE DÉTENTE		RIVIÈRE SAUVAGE
LUN.	10h - 13h30*	16h - 18h30	11h30 - 13h30	16h - 19h30	-
MAR.	12h15 - 13h30	16h45 - 18h30	12h15 - 13h30	16h45 - 19h30	-
MER.	-	16h - 18h30	-	14h15 - 18h30	16h15 - 18h
JEU.	11h45 - 13h30	-	11h45 - 13h30	-	-
VEN.	11h45 - 13h30	16h - 20h	11h45 - 13h30	16h - 20h	-
SAM.	-	14h - 18h45	-	14h - 17h45	14h30 - 16h45
DIM.	8h45 - 12h15	-	9h30 - 12h	-	10h - 12h

* Bassin ludique réservé de 11h15 à 12h00

VACANCES D'HIVER Du lundi 10 février au dimanche 23 février

	BASSINS	ESPACE DÉTENTE	RIVIÈRE SAUVAGE
DU LUNDI AU SAMEDI	10h - 18h45 sauf mardi 19h45	14h - 18h	14h - 18h
DIMANCHE	9h - 12h15	9h30 - 12h	9h30 - 12h

HORAIRES PISCINE COLLIGNON

	PÉRIODE SCOLAIRE À compter du 2 sept	VACANCES D'HIVER*
LUN.	- 17h - 19h45	-
MAR.	12h - 13h30	-
MER.	- 15h - 18h	9h - 11h45 14h - 18h45
JEU.	- 17h - 19h45	sauf vendredi 20h45
VEN.	11h30 - 13h30 17h - 20h45	-
SAM.	9h - 11h45** 15h - 18h45	-
DIM.	9h - 12h45	9h - 12h45

* Du lundi 10 février au dimanche 23 février

** Séance familiale avec matériel et parcours mis à disposition de 9h à 11h30

