LE B

#8

MARS
AVRIL
2022

GRATUIT

L'AGENDA DE BORD DES BIBLIOTHÈQUES
DE CHERBOURG-EN-COTENTIN

EXPOSITION
À BASE DE POP POP POP
P.2

ATELIER
LA PHILO POUR LES JEUNES
P.3

MUSIQUE
HOMMAGE AU POÈTE JEAN FOLLAIN
P.5

CHERBOURG en Cotentin

EXPOSITIONS

Tous les événements sont gratuits.
Entrée libre dans la limite des places disponibles et dans le respect des normes sanitaires du moment.

29 MARS AU 5 MAI

À BASE DE POP POP POP
SISTA JAHIA DÉVOILE SON UNIVERS PÉTILLANT

Un univers pétillant et coloré ! C'est celui de Sista Jahia, artiste caennaise passionnée. Artiste peintre mais aussi chanteuse, Jahia est un pseudonyme qui vient d'une musique africaine. Vous retrouverez d'ailleurs dans toutes ses œuvres une note de musique cachée.
Proche de l'esprit du Pop Art, elle peint depuis une dizaine d'années sur différents supports. Toiles, bustes mais aussi chaussures ! Sista Jahia aime jouer avec les contrastes, ses œuvres sont vives et gaies, reflet du mouvement et de ses émotions. À l'occasion de son exposition, Sista Jahia réalisera une œuvre éphémère sur les vitres, accompagnée de jeunes élèves.

—

BIBLIOTHÈQUE LOUIS LANSONNEUR

JUSQU'AU 23 AVRIL

BLEU INFINI
EXPO PHOTOS DE KARINE ET SERGE NOWAK

Bleu Infini est une évocation contemplative du littoral de Normandie. Entre émotion et subjectivité, les clichés de Karine et Serge Nowak ramènent invariablement vers la mer, vers la nature, vers la couleur. Au fil des saisons, ils ont parcouru les sentiers littoraux et les plages du Cotentin, sans itinéraire particulier. Ils ont posé un regard sur le rivage comme sur l'horizon, sur le proche comme sur le lointain. La présence humaine y est partout perceptible. Ils ont suivi le cycle des marées, la mélodie du ressac. Lorsque la mer se retire en laissant un miroir d'eau sur le sable, le ciel y reflète à son tour son immensité. Karine et Serge Nowak suivaient intuitivement un fil rouge… le bleu.

—

BIBLIOTHÈQUE JACQUES PRÉVERT
Salle d'exposition temporaire (niveau 1)

Formés à l'Institut national de l'audiovisuel (I.N.A.), Karine & Serge Nowak réalisent leurs prises de vues au Leica M numérique ainsi que l'impression « fine art » de leurs photographies. Leur premier livre « *Poésea - Des bateaux et des hommes* » a été publié en février 2015 aux éditions du Cotentin.

MARS

Tous les événements sont gratuits. Sauf mention de réservation, entrée libre dans la limite des places disponibles et dans le respect des normes sanitaires du moment.

SAMEDI 5 MARS

EN AVANT TOUTES !

Contes par Camille Regnault

À partir de 9 ans

Indépendantes, courageuses, audacieuses, ici les héroïnes de contes prennent leur destin en main et n'en font qu'à leur tête. Fortes de leurs pouvoirs et de leurs savoirs, les femmes partent à l'aventure, ouvrent des chemins et se battent pour leur dignité. Et les héros pendant ce temps-là ?
Eh bien les héros, ils peuvent se reposer un peu !

—

Dans le cadre du festival Femmes dans la ville

Deux représentations :

Bibliothèque Boris Vian
Sur réservation : 02 33 54 37 15 ou bibliotheque.vian@cherbourg.fr
> 10h45

Bibliothèque Jacques Prévert
Entrée libre dans la limite des places disponibles.
Le Quasar
salle Paul Éluard (niveau -1)
> 15h30

MERCREDI 9 MARS

PHILO-POP

Atelier discussion pour les jeunes dès 11 ans

Simone de Beauvoir écrit : « *On ne naît pas femme, on le devient.* »
Au lendemain de la journée des droits des femmes du 8 mars, questionnions-nous sur tous ces mots qui nous entourent : genre, identité, homme, femme, masculin, féminin… Quel sens leur donner ? Et toi dans tout ça, qu'est-ce que tu en dis ? Viens échanger et donner un point de vue pendant ce temps décontracté. Atelier animé par Stella Malbec, licenciée en droit et philosophie mais aussi navigatrice et voyageuse.

—

Dans le cadre du festival Femmes dans la ville

Bibliothèque Jacques Prévert
espace cinéma (niveau 1)
> 16h à 17h30

MERCREDI 9 MARS

HEURE DU CONTE SPÉCIAL ÉGALITÉ PARFAITE !

Dès 4 ans

Dans le cadre du festival Femmes dans la ville, lectures d'albums qui luttent contre les stéréotypes et les préjugés.

Bibliothèque Jacques Prévert
espace enfance (niveau 1)
> 17h

SAMEDI 12 MARS

MÉLODIES EN SOUS-SOL

Présentation de *Jazz sous les Pommiers* édition 2022 suivie d'un mini-concert

JAZZ SOUS LES POMMIERS

Un festival de jazz implanté dans notre région à Coutances mais à la renommée nationale, voire internationale.
Denis Lebas, son directeur, nous présentera la programmation avec extraits vidéos et les courants actuels de la grande famille du jazz à travers les invités de cette 41e édition : du jazz à l'électro, des formations intimistes aux fanfares, des ambiances explosives aux spectacles jeune public.
L'après-midi se poursuivra en musique avec quelques morceaux des travaux des ateliers jazz du conservatoire de musique de Cherbourg-en-Cotentin, encadrés par Nicolas Belloir.

Le Quasar
salle Paul Éluard (niveau -1)
> 15h30

MARS

MERCREDI 16 MARS

LECTURES D'HISTOIRES

Histoires de printemps
Pour les 5-10 ans

Lectures proposées par l'association Lire et faire lire.

Sur réservation : 02 33 54 37 15

Bibliothèque Boris Vian

> 16h à 17h

SAMEDI 19 MARS

BIBERONS DE LECTURES

Lectures et écoutes musicales pour les tout-petits

Sur inscription : 02 33 23 39 40 ou auprès des bibliothécaires

Bibliothèque Jacques Prévert
espace enfance (niveau 1)

> 10h30

PAPOTAGE LITTÉRAIRE

L'éphèmère

Présentation des nouveautés mais aussi de quelques titres sur le thème de l'éphémère dans le cadre du Printemps des Poètes Édition 2022.

Sur inscription : 02 33 88 43 01 ou auprès des bibliothécaires

Bibliothèque Louis Lansonneur

> 10h30

SAMEDI 19 MARS

L'ATELIER DE JACQUES AUTOUR DU PRINTEMPS DES POÈTES ÉDITION 2022

Atelier créatif 9-12 ans

Création de cartes et carnets autour de la poésie et de matériaux éphémères (fleurs séchées, cartons…).

Sur inscription : 02 33 23 39 40 ou auprès des bibliothécaires

Bibliothèque Jacques Prévert
salle Arts (niveau 2)

> 14h30 à 16h45

MERCREDI 23 MARS

MIMES

Atelier pour enfants de 7 à 12 ans

Votre enfant a des difficultés de concentration et/ou de confiance en soi ? Maud Challe, art-thérapeute, propose, à travers des exercices de mime, la possibilité de dévoiler des capacités d'expression et de créativité dans une ambiance de détente et d'écoute.

Sur inscription : 02 33 23 39 40 ou auprès des bibliothécaires

Le Quasar
salle Paul Éluard (niveau -1)

> 14h à 15h30

VENDREDI 25 MARS

CLUB ADOS

À partir de 11 ans

Temps d'échanges ludique animé par les bibliothécaires autour du monde des livres, des films, de la musique, des magazines…

Gratuit sur inscription :
- soit à l'accueil de la bibliothèque Louis Lansonneur 02 33 88 43 01
- soit au bureau de la vie scolaire du collège Émile Zola, La Glacerie

Bibliothèque Louis Lansonneur

> 16h15 à 17h

VENDREDI 25 MARS

CLUB DES LECTEURS

Le Cotentin en littérature
Pour ados et adultes

Un rendez-vous convivial entre amateurs de lectures et bibliothécaires pour échanger autour de la littérature, quel que soit le genre ou le style.

Bibliothèque Jacques Prévert
espace presse (niveau 1)

> 18h

AVRIL

SAMEDI 2 AVRIL

ATELIER PHOTOGRAPHIQUE LE STÉNOPÉ

À partir de 8 ans

Venez découvrir le sténopé, un dispositif optique simple permettant d'obtenir un appareil photographique dérivé de la chambre noire, comme au temps des premières photographies. Photographiées avec des boîtes noires percées d'un simple petit trou d'aiguille, vos prises de vues seront ensuite développées au labo argentique où la magie de la chimie révèlera vos images. Atelier animé par Jean-Christophe Bordier, artiste photographe de l'association Au fil de l'écran, dans le cadre de l'exposition *Bleu infini*.

Sur inscription : 02 33 23 39 40 ou auprès des bibliothécaires

Bibliothèque Jacques Prévert
salle pédagogique (niveau -1)
> 14h à 17h

SAMEDI 2 AVRIL

MÉLODIES EN SOUS-SOL LECTURE MUSICALE

Hommage au poète normand Jean Follain

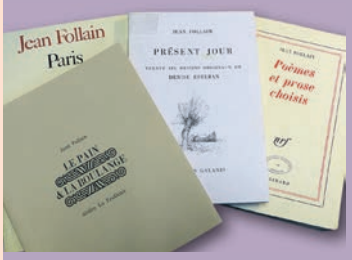

Cinquante ans après la disparition du poète Jean Follain, le comédien Benoît Marchand accompagné de 2 musiciennes de l'Orchestre de Normandie lui rendent hommage à travers une lecture musicale.

Né à Canisy dans la Manche à l'aube du XXe siècle, Jean Follain quitte la campagne normande pour embrasser la profession de magistrat à Paris. Il découvre alors les milieux littéraires et mène une double carrière, à la fois juridique et poétique, couronnée de nombreux prix dont l'obtention du Grand Prix de Poésie de l'Académie Française en 1970, un an avant sa mort accidentelle. Poète de l'objet, rejetant le surréalisme, Jean Follain s'exprime à travers une écriture tantôt brève et éclatée, dans des formes courtes, des récurrences, et tantôt dans de magnifiques pages en prose sur les traces de la mémoire, de sa campagne natale, ou de Paris.

Avec Benoît Marchand, comédien, Corinne Basseux-Béguin, violon, et Jeanne-Marie Golse, piano, musiciennes de l'Orchestre de Normandie. Programme musical composé de pièces de Philip Glass, John Cage, Arvo Pärt et Claude Debussy.

Bibliothèque Jacques Prévert
espace musique (niveau 1)
> 15h30

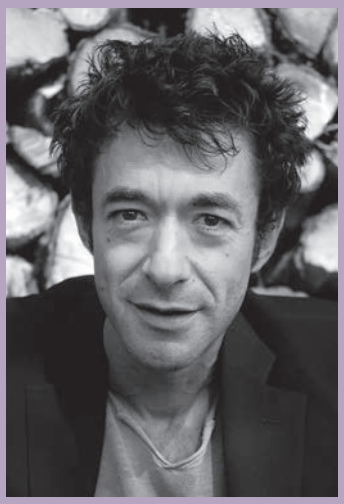

Benoît Marchand, accompagné par 2 musiciennes de l'Orchestre de Normandie, lira les textes de Jean Follain.

AVRIL

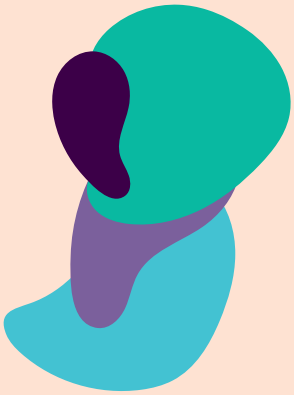

MERCREDI 6 AVRIL

LECTURES D'HISTOIRES

Histoires de Pâques
Pour les 5-10 ans

Lectures proposées par l'association Lire et faire lire.

Sur réservation au 02 33 54 37 15

Bibliothèque Boris Vian

> 16h à 17h

HEURE DU CONTE

Dès 4 ans

Lectures d'histoires pour les enfants.

Bibliothèque Jacques Prévert
espace enfance (niveau 1)

> 17h

SAMEDI 9 AVRIL

ATELIER NUMÉRIQUE

Le catalogue en ligne de vos bibliothèques

Afin de faire connaître toutes les fonctionnalités du catalogue en ligne des bibliothèques de Cherbourg-en-Cotentin, présentation des différents usages possibles : consulter son compte lecteur, trouver des documents et en réserver...

Le Quasar
salle Paul Éluard (niveau -1)

> 15h

VENDREDI 15 AVRIL

ÉVEIL AUX LIVRES

Pâques
Pour les 0-5 ans

Sur le thème de Pâques, lecture d'histoires animées suivies d'un bricolage.

Bibliothèque Boris Vian
Sur réservation : 02 33 54 37 15
ou biblioteque.vian@cherbourg.fr

> 10h30 à 11h30

SAMEDI 16 AVRIL

BIBERONS DE LECTURES

Lectures et écoutes musicales pour les tout-petits

Sur inscription : 02 33 23 39 40
ou auprès des bibliothécaires

Bibliothèque Jacques Prévert
espace enfance (niveau 1)

> 10h30

SAMEDI 30 AVRIL

L'ATELIER DE JACQUES AUTOUR DES FABLES DE JEAN DE LA FONTAINE

Atelier créatif 9-12 ans

Création d'une boîte surprise !

Sur inscription : 02 33 23 39 40
ou auprès des bibliothécaires

Bibliothèque Jacques Prévert
salle Arts (niveau 2)

> 14h30 à 16h45

ON RÉCAPITULE

BIBLIOTHÈQUE LOUIS LANSONNEUR

À base de pop pop pop
Exposition
29 mars au 5 mai

—

Papotage littéraire
L'éphémère
19 mars > 10h30

—

Club ados
25 mars > 16h15

BIBLIOTHÈQUE BORIS VIAN

Contes
En avant toutes !
5 mars > 10h45

—

Lectures d'histoires
Histoires de printemps
16 mars > 16h

—

Lectures d'histoires
Histoires de Pâques
6 avril > 16h

—

Éveil aux livres
Pâques
15 avril > 10h30

BIBLIOTHÈQUE JACQUES PRÉVERT

Bleu infini
Photographies de Karine et Serge Nowak
Exposition
Jusqu'au 23 avril

—

Contes
En avant toutes !
5 mars > 15h30

—

Philo-pop
9 mars > 16h

—

Heure du conte
Spécial égalité parfaite !
9 mars > 17h

—

Mélodies en sous-sol
Jazz sous les pommiers
et concert
12 mars > 15h30

—

Biberons de lectures
19 mars > 10h30

—

Atelier de Jacques
Printemps des poètes
19 mars > 14h30

—

Atelier mimes pour enfants
23 mars > 14h

—

Club des lecteurs
Le Cotentin en littérature
25 mars > 18h

—

Atelier photographique
Le sténopé
2 avril > 14h

Mélodies en sous-sol
Lecture musicale hommage à Jean Follain
2 avril > 15h30

—

Heure du conte
6 avril > 17h

—

Atelier numérique
Le catalogue en ligne de vos bibliothèques
9 avril > 15h

—

Biberons de lectures
16 avril > 10h30

—

Atelier de Jacques
Les fables de Jean de la Fontaine
30 avril > 14h30

EN PRATIQUE

LES BIBLIOTHÈQUES DE CHERBOURG-EN-COTENTIN
BORIS VIAN

370 rue des Colverts
TOURLAVILLE 02 33 54 37 15
bibliotheque.vian@cherbourg.fr

—

Lundi : 16h30-18h – Mercredi : 14h-17h
Samedi : 10h-12h
Vacances scolaires : lundi au vendredi : 14h-17h

Chaque abonné peut emprunter 6 documents, pour une durée de 4 semaines.

LES BIBLIOTHÈQUES DE CHERBOURG-EN-COTENTIN
JACQUES PRÉVERT

Le Quasar, esplanade de la Laïcité
CHERBOURG 02 33 23 39 40
bibliotheque.prevert@cherbourg.fr

—

Mardi, mercredi, jeudi, vendredi : 13h-18h
Samedi : 10h-13h et 14h-18h

Chaque abonné peut emprunter jusqu'à 25 documents dont 8 DVD et 1 instrument de musique, pour une durée de 4 semaines.

LES BIBLIOTHÈQUES DE CHERBOURG-EN-COTENTIN
LOUIS LANSONNEUR

Maison des Arts, rue Martin Luther King
LA GLACERIE 02 33 88 43 01
bibliotheque.lansonneur@cherbourg.fr

—

Mardi, jeudi, vendredi : 14h-18h – Mercredi : 10h-17h
Samedi : 10h-16h

Chaque abonné peut emprunter jusqu'à 15 documents dont 3 DVD, pour une durée de 4 semaines renouvelable 2 fois.

LES BIBLIOTHÈQUES DE CHERBOURG-EN-COTENTIN
RAYMOND QUENEAU

4 place de Bourgogne
OCTEVILLE 02 33 44 73 73
bibliotheque.queneau@cherbourg.fr

—

Actuellement fermée

Salle Paul Éluard
Le Quasar, esplanade de la Laïcité, Cherbourg-en-Cotentin

Infos pratiques et horaires sur
cherbourg.fr

—

Catalogue des bibliothèques de Cherbourg-en-Cotentin et compte lecteur disponibles sur
bibliotheques.cherbourg.fr

—

Suivez aussi l'actualité des bibliothèques de Cherbourg-en-Cotentin

NEWSLETTER

Directeur de publication Benoît Arrivé **Crédits photos** Adèle Delos, Karine et Serge Novak, D. Billard Ballot
Design graphique composite-agence.fr **Impression** Ville de Cherbourg-en-Cotentin